

MINISTERO DELLE FINANZE

DIREZIONE GENERALE DEL CATASTO E DEI SERVIZI TECNICI ERARIALI

ACCERTAMENTO GENERALE DELLA PROPRIETA' IMMOBILIARE URBANA

(R. DECRETO LEGGE 15 APRILE 1959 - XVII N°652)

Planimetria degli immobili urbani denunciati con la Scheda N° 1929904

Comune Taranto

Ditta "Migliata Anna P. Raffali"

Via Di Mosso N° 154

(\*) Seguire cognome, nome, paternità, del solo primo intestatario

UFFICIO CATASTALE  
TARANTO

Copia rilasciata per  
studio al Comune di TARANTO

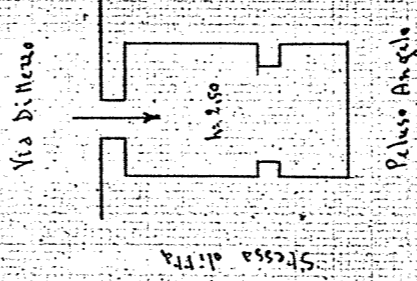

Pianterreno

ORIENTAMENTO

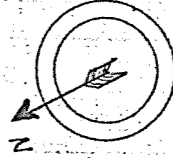

SCALA di 1: 500

Compilata da:

Geom. Guido Sangiuliano  
(Titolo, nome e cognome del Tecnico)

Iscritto all'Albo dei Geometri  
della Provincia di Taranto

TARANTO 31 OTT. 1978

Il Compilatore



UFFICIO CATASTALE

154  
659

SPAZIO  
ove va incollato il  
TALONCINO di RICONTRÒ  
DELLA SCHEDA  
con la quale  
si denunciano  
gli immobili

8276  
1132/1 x

2086  
50  
50

11/10 15/10/78 6411

MINISTERO DELL'INTERNO  
 DIREZIONE GENERALE DEL CATASTO E DEI SERVIZI TECNICI ERARIALI  
**ACCERTAMENTO GENERALE DELLA PROPRIETA' IMMOBILIARE URBANA**  
 (R. DECRETO LEGGE 13 APRILE 1939-XVII N°552)

ASH  
 262

Planimetria degli immobili urbani denunciati con la Scheda N° 1408813

Comune Taranto Ditta Migliata Anna e Raffaele

Via Di Messa 43/45 (r. Segnare, cognome, nome, paternità del solo primo intestatario)

UFFICIO TECNICO CATASTALE  
 TARANTO

Compilata da  
 studio al Comune di TARANTO

8276  
 1132/2

SPAZIO  
 ove va incollato il  
 TALLONCINO di RISCOntRO  
 DELLA SCHEDA  
 con la quale  
 si denunciano  
 gli immobili

3085

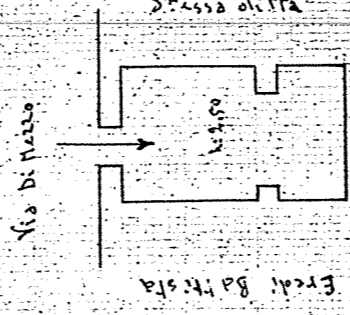

Pianterrano

50  
 50

TARANTO 01 OTT. 1978

UFFICIO TECNICO CATASTALE  
 TARANTO  
 (Stamp and signature)

ORIENTAMENTO

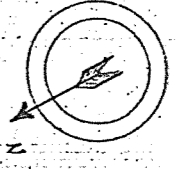

SCALA di 1: 500

Compilata da:

Esposito Annunziata  
 (Titolo, nome e cognome del Tecnico)

Iscritto all'Albo dei Geometri  
 della Provincia di Taranto

Firma

Data 15/10/1978

DIREZIONE GENERALE DEL CATASTO E DEI SERVIZI TECNICI ERARIALI  
**ACCERTAMENTO GENERALE DELLA PROPRIETA' IMMOBILIARE URBANA**  
 (R. DECRETO LEGGE 13 APRILE 1930-XVII N°652)

Planimetria degli immobili urbani denunciati con la Scheda N° 1914815  
 Comune Taranto Ditta "Migliata Anna Raffaelli"  
 Via Di Muro n° 165

(1) Segnare cognome, nome, paternità del solo primo intestatario

UFFICIO TECNICO CATASTALE  
 SEZIONE  
 TARANTO

Copia rilasciata  
 Ufficio del Comune di TARANTO

(2) 154  
260

SPAZIO  
 ove va incollato il  
 TALLONCINO di RISCOVRO  
 DELLA SCHEDA  
 con la quale  
 si denunciano  
 gli immobili

8276  
1432/3

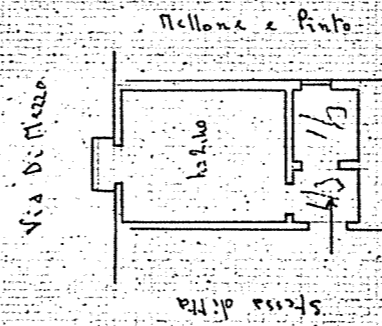

2084  
50  
50

TARANTO 31071.071

Il Compilatore

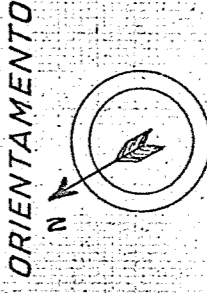

SCALA di 1: 200

Compilata da:  
Gian. Guido Longobardi  
(Titolo, nome e cognome del Tecnico)

Iscritto all'Albo de Geometri  
 della Provincia di Taranto

Data 15/11/1960 Firmo

DIREZIONE GENERALE DEL CATASTO E DEI SERVIZI TECNICI ERARIAI  
**ACCERTAMENTO GENERALE DELLA PROPRIETA' IMMOBILIARE URBANA**  
 (R. DECRETO LEGGE 13 APRILE 1939 - XVII N°652)

154  
 261

Planimetria degli immobili urbani denunciati con la Scheda N° 1919414

Comune Taranto

Ditta "Migliata Anna fu Raffaele"

Via Di Stefano 15/16

*"Segnare cognome, nome, paternita' del solo primo intestatario."*

SPAZIO  
 ove va incollato il  
 TALLONCINO DI RISCONTRO  
 DELLA SCHEDA  
 con la quale  
 si denunciano  
 gli immobili

UFFICIO TECNICO  
 SEZIONE  
 TARANTO

Ufficio di Comune di **TARANTO**

8276  
 1132/4

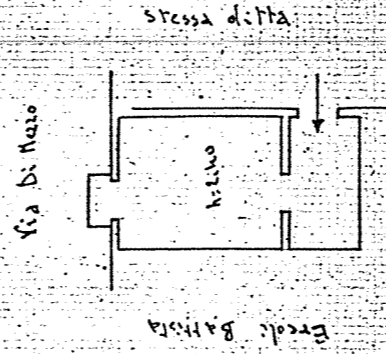

Piano I

3088

50  
 50

TARANTO 21 OTT. 1978

JL Compilatore  
*[Signature]*

UFFICIO TECNICO DELL'UFFICIO

*[Signature]*

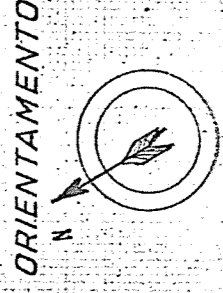

SCALA di 1: 100

Compilata da:

Gian. Guido Scarpato  
 (Titolo, nome e cognome del Tecnico)

Iscritto all'Albo de G. Scarpato  
 della Provincia di Taranto

Data 15/11/1978 - XVII

Firma