

MINISTERO DELLE FINANZE
 DIREZIONE GENERALE DEL CATASTO E DEI SERVIZI TECNICI ERARIALI
ACCERTAMENTO GENERALE DELLA PROPRIETA' IMMOBILIARE URBANA
 (R. DECRETO LEGGE 15 APRILE 1939-XVII N°632)

Planimetria degli immobili urbani denunciati con la Scheda N° 12956575
 Comune Taranto Ditta Ostilio Giuseppe fu Cataldo
 Via S. Chiara 10

in Signore cognome, nome, paternità del solo primo intestatario

Copia rilasciata per soli fini di studio al Comune di **TARANTO**

Copia di planimetria presentata al Catasto del R. D. L. 13 Aprile 1930 N. 1528/1

| | |
|--------------------|-------|
| Spaziati | 99132 |
| Dipinti colorati | |
| Tracciati speciali | 50 |
| Carte fotografiche | |
| Totale L. | 50 |

ACCERTAMENTO GENERALE DELLE PROPRIETA' IMMOBILIARE URBANA (R. D. L. 13 aprile 1939-XVII, n. 632)

di Comune
RICEVUTA
 DELLA
SCHEDA NUMERO
12956575

4284
 1528-1

P.T.

Vico S. Chiara

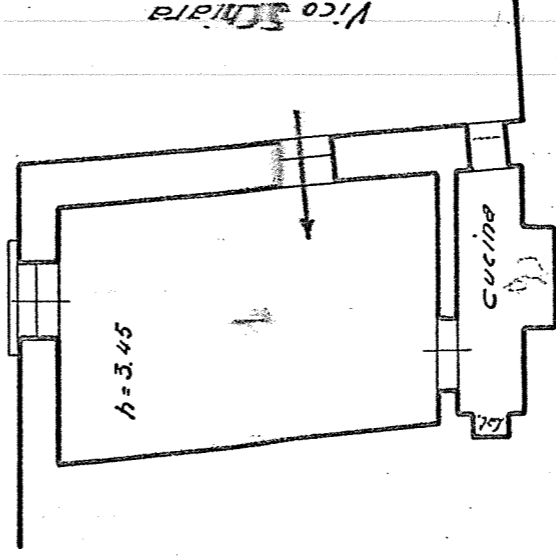

di prop. del condonatio di Vico S. Chiara

Vico S. Chiara

TARANTO 17 LUG. 1978

di prop. della ditta sopra intestata

si Compilatore
[Signature]

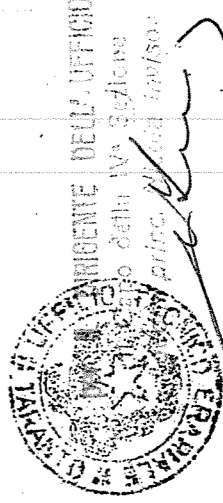

ORIENTAMENTO

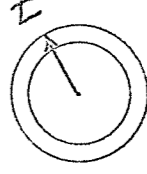

SCALA di 1:100.

Compilata da:
Dichiarante
 (Titolo, nome e cognome del tecnico)

Iscritto all'Albo de
 della Provincia di

DIREZIONE GENERALE DEL CATASTO E DEI SERVIZI TECNICI ERARIALI

ACCERTAMENTO GENERALE DELLA PROPRIETA' IMMOBILIARE URBANA
(R. DECRETO LEGGE 13 APRILE 1939-XVII N°652)

Planimetria degli immobili urbani denunciati con la Scheda N° 12956576

Comune Taranto

Ditta OSTILIO GIUSEPPE fu CATALDO

Via S. Chiara 12

in Segnare cognome, nome, paternità del solo primo intestatario

Copia rilasciata per soli fini di studio al Comune di **TARANTO**

2/10
1/10

NUM. UN. N° 29131

Spedite
DIRAM. ordinati
Tributi speciali
Cassa di grafica

50

50

Copia di planimetria presentata al catasto
Taranto R. D. L. 13 Aprile 1939 N. 652

1528/2

*di prop. della ditta sopra intestata
e del condominio di Vico S. Chiara 6*

*di prop. Clemente Malagrino
fu Euclide*

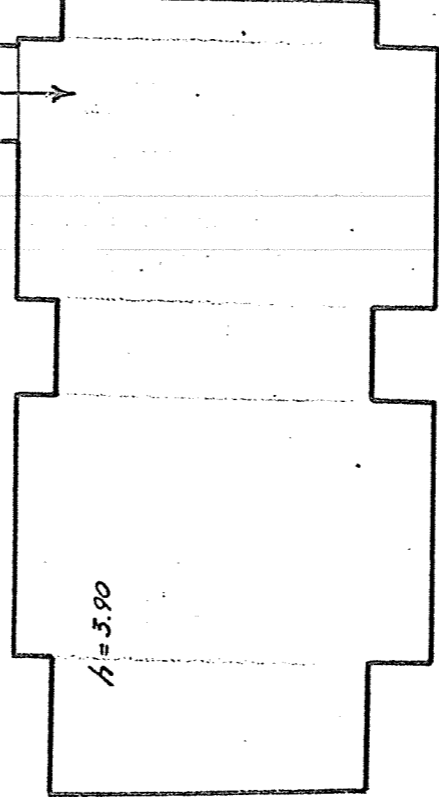

di prop. eredi Loiucio

*di prop. della ditta
sopra intestata*

P.T.

ACCERTAMENTO GENERALE DELLA
PROPRIETA' IMMOBILIARE URBANA
(R. D. L. 13 aprile 1939-XVII, n. 652)

COMUNE

di Taranto

RICEVUTA

DELLA

SCHEDA NUMERO

12956576

4284

1528-2

TARANTO 17 LUG. 1978

Loiucio



DIRETTORE DELL'UFFICIO
CATASTO della IV^a Sezione
N. princ. Nicola Inviso

ORIENTAMENTO

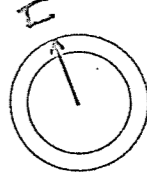

SCALA di 1: 100

Compilata da:
Dichiarante

(Titolo, nome e cognome del tecnico)

Iscritto all'Albo de
della Provincia di

Data 5/1/1978 N. 1000 Firmi

MINISTERO DELLE FINANZE
 DIREZIONE GENERALE DEL CATASTO E DEI SERVIZI TECNICI ERARIALI
ACCERTAMENTO GENERALE DELLA PROPRIETA' IMMOBILIARE URBANA
 (R. DECRETO LEGGE 13 APRILE 1939-XVIII N°652)

Planimetria degli immobili urbani denunciati con la Scheda N° 12956572
 Comune Taranto Ditta " Ostilio Giuseppe fu Cataldo
 Via S. Chiara 14

^{III} Segnare cognome, nome, paternità del solo primo intestatario

Copia rilasciata per soli fini di
 studio al Comune di **TARANTO**

Planimetria presentata al servizio
 del R. D.L. 13 Aprile 1939 N. 652

Tabella N° 29130
 Fogli 1/3
 Tributi 50
 Carta geografica 50
 Tabella 50

Vico S. Chiara

1528/3

di prop. del condominio
 di Vico S. Chiara 6

Vico S. Chiara

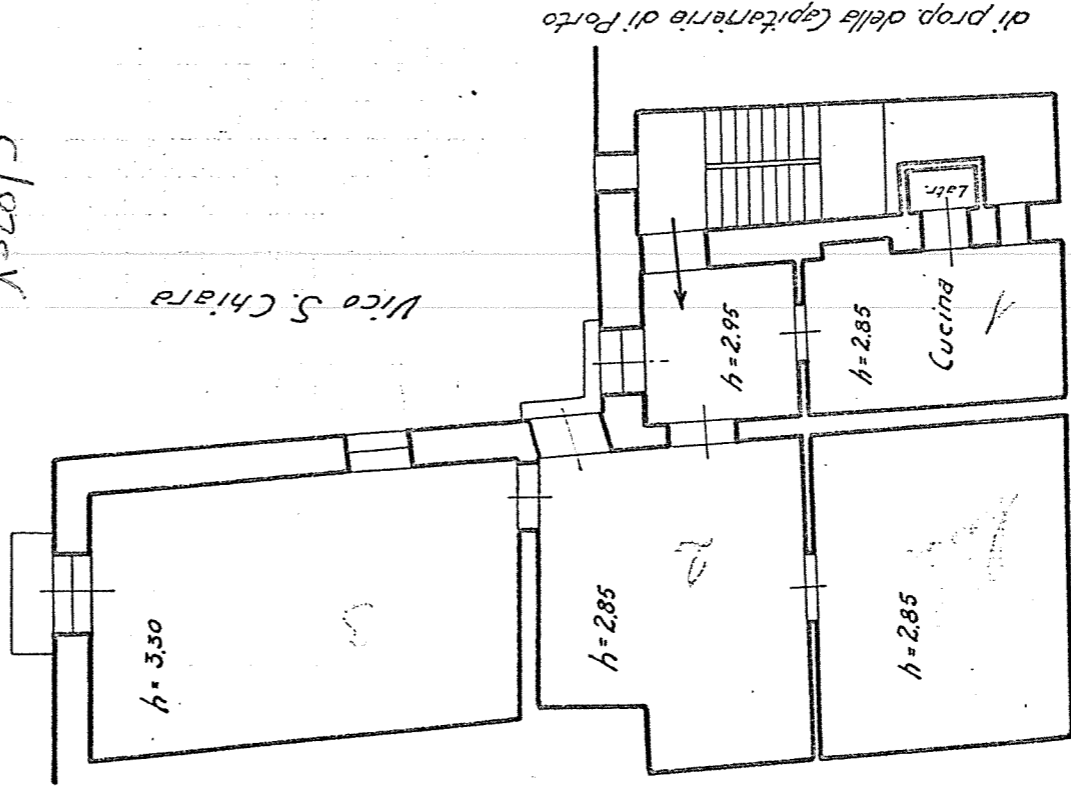

di prop. della Capitaneria di Porto

P.I.

ACCERTAMENTO GENERALE DELLA
 PROPRIETA' IMMOBILIARE URBANA
 (R. D.L. 13 aprile 1939-XVII, n. 652)

COMUNE
 di Casano

RICEVUTA
 DELLA
 SCHEDA NUMERO
12956572

4284
1528-3

TARANTO 17 LUG. 1978

di prop. Eredi Loiucco

Il Proprietario
Loiucco



DIRENTE DELL'UFFICIO
 capo della IVa Sezione
 (m. princ. Nicola Invisa)

ORIENTAMENTO

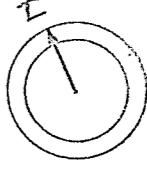

SCALA di 1:100

Compilata da:
Dichiarante

(Titolo, nome e cognome del tecnico)

Iscritto all'Albo de
 della Provincia di

MINISTERO DELLE FINANZE
 DIREZIONE GENERALE DEL CATASTO E DEI SERVIZI TECNICI ERARIALI
ACCERTAMENTO GENERALE DELLA PROPRIETA' IMMOBILIARE URBANA
 (R. DECRETO LEGGE 15 APRILE 1939-XVII N°652)

Planimetria degli immobili urbani denunciati con la Scheda N° 12956573
 Comune Taranto Ditta Giuseppe Ostilio fu Cataldo
 Via S. Chiara 14

Segnare cognome, nome, paternità del solo primo intestatario

Copia rilasciata per solleciti di studio al Comune di TARANTO

2/10
 1/11

Area di N. 29123
 Superficie: _____
 Orientamento: _____
 Valore catastale: _____
 Superficie coperta: _____ 50
 Volume: _____ 50

1528/4

P. II

prop. della ditta sopra intestata

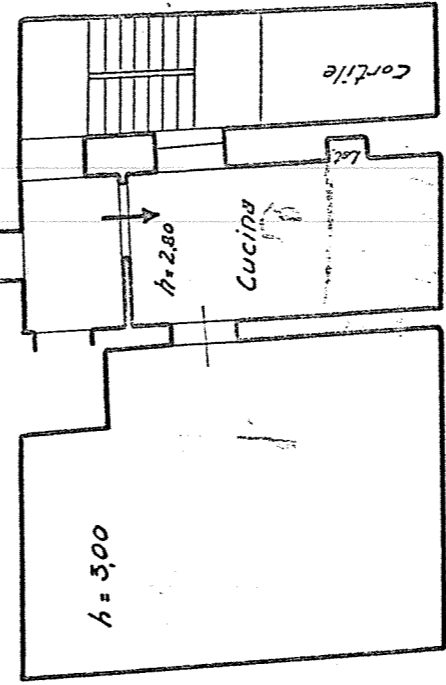

Prop. Clemente Malagrino fu Euclide

di prop. della Capitaneria di Forte

di prop. eredi Loiucco

TARANTO 17 LUG. 1978

Il Compilatore

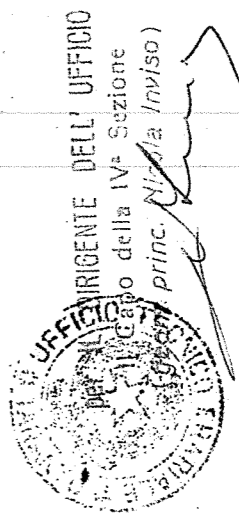

ORIENTAMENTO

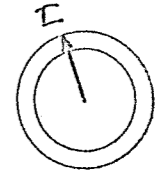

SCALA di 1:100

Compilata da:
Dichiarante

(Titolo, nome e cognome del tecnico)

Iscritto all'Albo de
 della Provincia di _____

ACCERTAMENTO GENERALE DELLA PROPRIETA' IMMOBILIARE URBANA (R. D. L. 13 aprile 1939-XVII, n. 652)
 COMUNE di Taranto
 RICEVUTA DELLA SCHEDA NUMERO 12956573

4284
 1528-4

MINISTERO DELLE FINANZE
 DIREZIONE GENERALE DEL CATASTO E DEI SERVIZI TECNICI ERARIALI
ACCERTAMENTO GENERALE DELLA PROPRIETA' IMMOBILIARE URBANA
 (R. DICRETTO LEGGE 13 APRILE 1939-XVII N°652)

Planimetria degli immobili urbani denunciati con la Scheda N° **12.956574**
 Comune **Taranto** Ditta **Ostilio Giuseppe s.r.l. Cataldo**
 Via **S. Chiara 14**

Segnare cognome, nome, paternità del solo primo intestatario

Copia rilasciata per soli fini di studio al Comune di TARANTO

9/10
 1/5

Copia di planimetria presentata al Suo Ufficio in data 13 Aprile 1939 II.

| | |
|--------------------------|--------|
| Superficie totale | 25.148 |
| Superficie catastale | — |
| Superficie edificata | 50 |
| Superficie non edificata | 50 |

1528/5

Vico S. Chiara

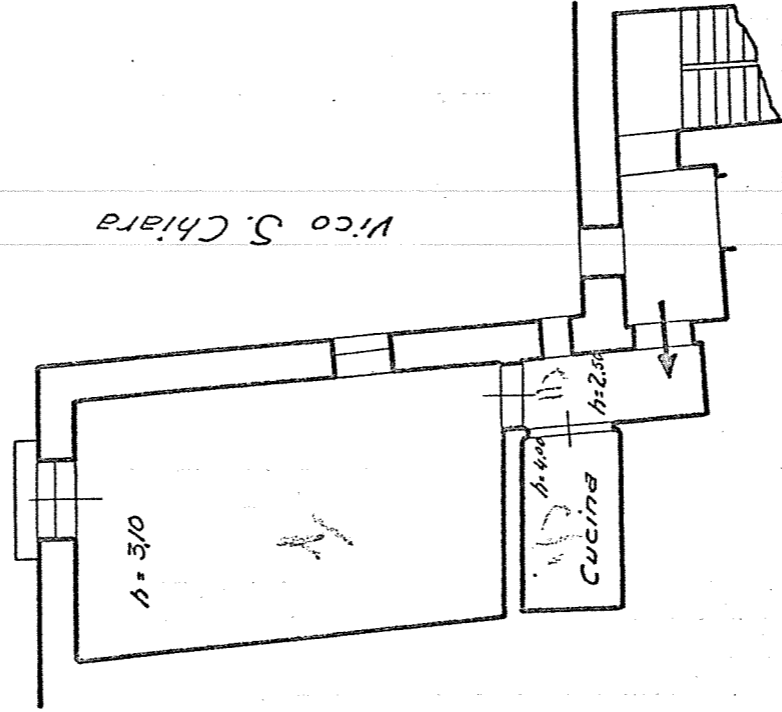

prop. del Condominio di Vico S. Chiara 6

prop. della ditta sopra intestata

prop della R. Capitaneria di Porto

P II

ACCERTAMENTO GENERALE DELLA PROPRIETA' IMMOBILIARE URBANA (R. D.L. 13 aprile 1939-XVII, n. 652)

COMUNE

di **Taranto**

RICEVUTA

DELLA

SCHEDA NUMERO

12956574

61284
 1528-5

TARANTO 13/06/1978

Il Compilatore



DIRIGENTE DELL'UFFICIO
 della IV^a Sezione
 princ. **Nicola Inverso**

ORIENTAMENTO

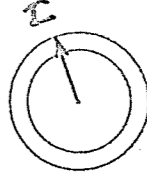

SCALA di 1:100

Compilata da:
Dichiarante

(Titolo, nome e cognome del tecnico)

Iscritto all'Albo de
 della Provincia di

15/11/1978