



MINISTERO DELLE FINANZE

DIREZIONE GENERALE DEL CATASTO E DEI SERVIZI TECNICI ERARIALI

ACCERTAMENTO GENERALE DELLA PROPRIETA' IMMOBILIARE URBANA

(R. DECRETO LEGGE 13 APRILE 1939 - XVII N° 652)

Planimetria degli immobili urbani denunciati con la Scheda N° 12940909

Comune TARANTO

Via DI MEZZO 3198

Ditta ⁽¹⁾ FALCONE ANGELA

Es. DOMENICO

⁽¹⁾ Segnare cognome, nome, paternità del solo primo intestatario

ACCERTAMENTO GENERALE DELLA PROPRIETA' IMMOBILIARE URBANA

(R.D.L. 13 aprile 1939-XVII, n. 652)

COMUNE

Taranto

Talloncio di riscontro

DELLA

SCHEDA NUMERO

12940909

Copia rilasciata
studio al Comune di **TARANTO**

UFFICIO CATASTALE
TARANTO

AVVERTENZA. Il presente

16302
1153/1

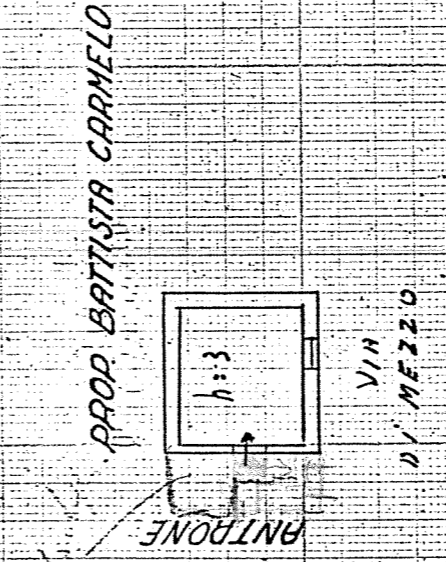

TARANTO 31011, 1978

Di Compilata

DEL CATASTO DELL'UFFICIO

ORIENTAMENTO

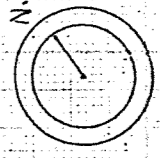

SCALA di 1:200

Compilata da:

GEOM. VITTORIO FLUNCIELLO
(Titolo, nome e cognome del tecnico)

Iscritto all'Albo de GEOMETRI
della Provincia di TARANTO

Data 15-1-960 XVIII Firma [Signature]

MINISTERO DELLE FINANZE
 DIREZIONE GENERALE DEL CATASTO E DEI SERVIZI TECNICI ERARIALI
ACCERTAMENTO GENERALE DELLA PROPRIETA' IMMOBILIARE URBANA
 (R. DECRETO LEGGE 13 APRILE 1939 - XVII N° 652)

Planimetria degli immobili urbani denunciati con la Scheda N° 12940910

Comune TARANTO

Via VICO LE ZITE 6

Ditta FALCONE ANGELO

fu DOMENICO

Segnare cognome, nome, paternità del solo primo intestatario

ACCERTAMENTO GENERALE DELLA PROPRIETA' IMMOBILIARE URBANA

(D.L. 13 aprile 1939-XVII, n. 652)

COMUNE

Taranto

Talloncino di riscontro
DELLA

SCHEDA NUMERO

12940910

Copia rilasciata
 studio di Comune TARANTO

2341
 1153/2

3016
 50
 50

PROP. CASO GIOVANNI

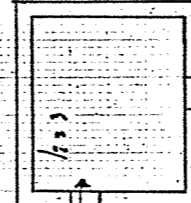

PROP. EREDI GRAVINA

VICO LE ZITE

TARANTO 31 OTT. 1978

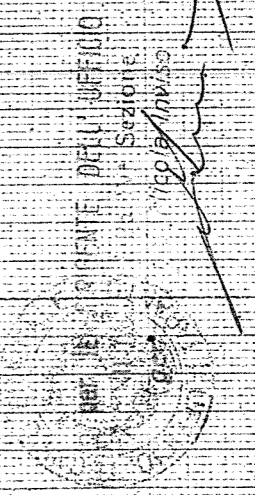

Il Compilatore

ORIENTAMENTO

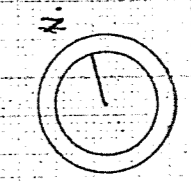

SCALA di 1:200

Compilata da:

GEOM. VITTORIO FUNICIELLO
(Titolo, nome e cognome del tecnico)

Iscritto all'Albo de GEOMETRI
 della Provincia di TARANTO

Data 15-1-1980 VIII Firma Vittorio Funicello

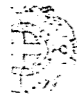

MINISTERO DELLE FINANZE
DIREZIONE GENERALE DEL CATASTO E DEI SERVIZI TECNICI ERARIALI

ACCERTAMENTO GENERALE DELLA PROPRIETA' IMMOBILIARE URBANA

(R. DECRETO LEGGE 13 APRILE 1939-XVII N°652)

Planimetria degli immobili urbani denunciati con la Scheda N° 12940911

Comune TARRANTO

Ditta FALCONE ANGELA

Via DI MEZZO 198

Fu DOMENICO

in Segnare cognome, nome, paternita' del solo primo intestatario

ACCERTAMENTO GENERALE DELLA
PROPRIETA' IMMOBILIARE URBANA

R.D.L. 13 aprile 1939-XVII, n. 652)

COMUNE

Taranto

Talloncino di riscontro
DELLA

SCHEDA NUMERO

12940911

Copia rilasciata per fini di studio al Comune di **TARRANTO**

2341
MS3/B

PROP FRICELLI NICOLA

PROP. BATTISTA CARMELO

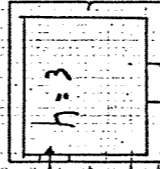

VIA DI MEZZO

P. II

TARRANTO 30 OTT. 1978



[Handwritten signature]

DELL'UFFICIO

ORIENTAMENTO

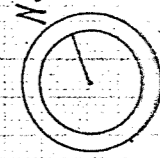

SCALA di 1:200

Compilata da:

GEOM. VITTORIO FUNICIELLO

(Titolo, nome e cognome del tecnico)

Iscritto all'Albo de GEOMETRI

della Provincia di TARRANTO

Data 15-1-96-0 Firmo *[Signature]*