



MINISTERO DELLE FINANZE
DIREZIONE GENERALE DEL CATASTO E DEI SERVIZI TECNICI ERARIALI
ACCERTAMENTO GENERALE DELLA PROPRIETA' IMMOBILIARE URBANA
(R. DECRETO LEGGE 13 APRILE 1939 - XVII N° 652)

Planimetria degli immobili urbani denunciati con la Scheda N° 12960151
Comune Taranto
Via Pusterla Immacolata 11
Ditta ⁱⁿ Simonezzi Luigi fu Nicola

Segnare cognome, nome, paternità del solo primo intestatario

SPAZIO
ove va incollato il
TALLONCINO di RISCOntRO
DELLA SCHEDA
con la quale
si denunciano
gli immobili

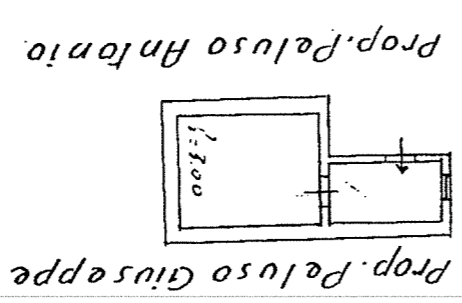

Prop. Peluso Antonio

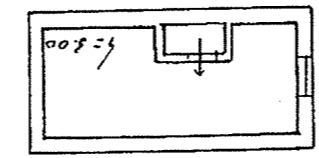

Prop. Peluso Antonio

1388-23
1161/3

p. II

p. I



05208608

ORIENTAMENTO

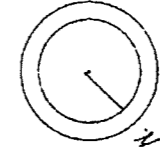

SCALA di 1:200

Compilata da:

Geom. Vittorio Furciello
(Titolo, nome e cognome del tecnico)

Iscritto all'Albo de Seomelvi
della Provincia di Taranto

Data 10 gennaio 1940 Firma Vittorio Furciello



MINISTERO DELLE FINANZE
 DIREZIONE GENERALE DEL CATASTO E DEI SERVIZI TECNICI ERARIALI
ACCERTAMENTO GENERALE DELLA PROPRIETA' IMMOBILIARE URBANA
 (R. DECRETO LEGGE 13 APRILE 1939-XVII N° 652)

Planimetria degli immobili urbani denunciati con la Scheda N° 12958701

Comune Taranto

Ditta ¹⁰ Simonetti Luigi fu Nicola

Via Pusterla Immacolata 9

¹⁰ Segnare cognome, nome, paternità del solo primo intestatario

SPAZIO
 ove va incollato il
 TALLONCINO di RISCOENTRO
 DELLA SCHEDA
 con la quale
 si denunciano
 gli immobili

1388-23
 1161/2

Prop. Peluso Gaetano

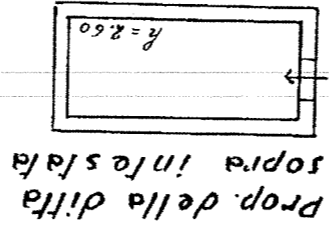

p. Irzzeno

Pusterla
 Immacolata



05208590

ORIENTAMENTO

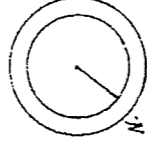

SCALA di 1:200.

Compilata da:

Geom. Vittorio Funicello
 (Titolo, nome e cognome del tecnico)

Iscritto all'Albo de **Geometri**
 della Provincia di **Taranto**

Data **10 gennaio 1940** Firma *V. Funicello*