

MINISTERO DELLE FINANZE
 DIREZIONE GENERALE DEL CATASTO E DEI SERVIZI TECNICI ERARIALI
CERTAMENTO GENERALE DELLA PROPRIETA' IMMOBILIARE URBANA
 (R. DECRETO LEGGE 13 APRILE 1939-XVII N°652)

Planimetria degli immobili urbani denunciati con la Scheda N° 12990543
 Comune TARANTO
 Ditta M. CORONA ANTONIA di M.M.

Via POSTIERLA IMMACOLATA
 (in Seguire cognome, nome, paternità del solo primo intestatario)

UFFICIO TECNICO CATASTALE
 SEZIONE AUTOCATASTO
 TARANTO

Copia rilasciata per sott. Invd. studio al Comune di **TARANTO**

195
 11
 SPAZIO
 ove va incollato il
 TALLONCINO di RICONTRIO
 DELLA SCHEDA
 con la quale
 si denunciano
 gli immobili

1951
 1956/4

3328
 50
 50

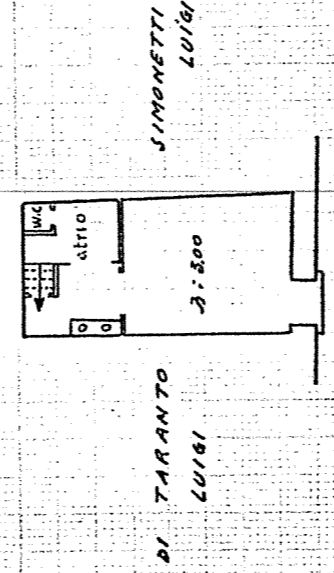

19. III

TARANTO 31 OTT. 1978

Il Computatore

UFFICIO DIRIGENTE DELL'UFFICIO
 CATASTALE di Taranto - Sezione
 (geomatica) Nicola Inviso

ORIENTAMENTO

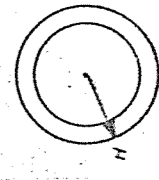

SCALA di 1:200

Compilata da:
di Corona
 (Titolo, nome e cognome del tecnico)

Iscritto all'Albo de
 della Provincia di

MINISTERO DELLE FINANZE
 DIREZIONE GENERALE DEL CATASTO E DEI SERVIZI TECNICI ERARIALI
CERTAMENTO GENERALE DELLA PROPRIETA' IMMOBILIARE URBANA
 (R. DECRETO LEGGE 13 APRILE 1939 - XVII N° 652)

Planimetria degli immobili urbani denunciati con la Scheda N° 20253899

Comune TARRANTO Ditta M CORONA ANTONIA di M.M.

Via POSTIERLA IMMACOLATA in Segnare cognome, nome, paternità del solo primo intestatario

UFFICIO TECNICO CATASTALE
 SEZIONE AUTONOMA
 TARANTO

Copia rilasciata per fini di studio al Comune di **TARRANTO**

112
 3

SPAZIO
 ove va incollato il
 TALLONCINO di RISCOVRO
 DELLA SCHEDA
 con la quale
 si denunciano
 gli immobili

1451
 1156/3

3327

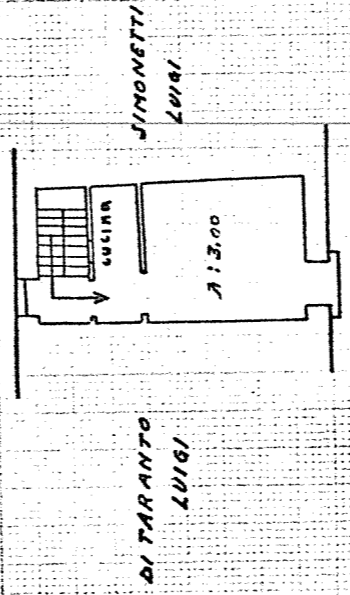

MALANDRINI VINCENTO

10-11

50
 50

TARRANTO 31 OTT. 1978

Il Computatore

ORIENTAMENTO

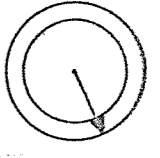

SCALA di 1: 200

Compilata da:

1. 2. 3. 4. 5. 6. 7. 8. 9. 10. 11. 12.
 (Titolo, nome e cognome del tecnico)

Iscritto all'Albo de
 della Provincia di

MINISTERO DELLE FINANZE

DIREZIONE GENERALE DEL CATASTO E DEI SERVIZI TECNICI ERARIALI

UFFICIO GENERALE DELLA PROPRIETA' IMMOBILIARE URBANA

(R. DECRETO LEGGE 13 APRILE 1939-XVII N°652)

Simmetria degli immobili urbani denunciati con la Scheda N° 20253898

Comune TARANTO

Ditta ^{III} CORONA ANTONIA di N.N.

Via POSTIERLA Immacolata

in Segnari cognome, nome, paternita' del solo primo intestatario

UFFICIO TECNICO CATASTRALE

TARANTO

TARANTO

SPAZIO
ove va incollato il
TALLONCINO di RISCOントRO
DELLA SCHEDA
con la quale
si denunciano
gli immobili

1651
1156/2

3226

Specifiche

Strutture

50

50

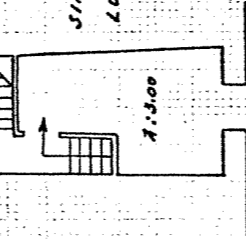

MALANDRINI VINCENZO

DI TARANTO
LUGI

SIMONETTI
LOIA

10-1

10/11/14

POSTIERLA IMMACOLATA

Acc

TARANTO 31 OTT. 1978

JL Compilatore

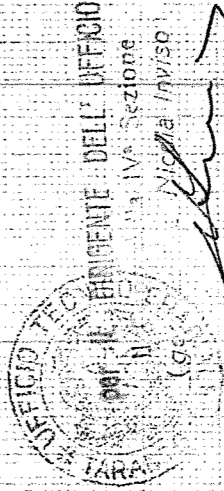

ORIENTAMENTO

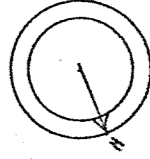

SCALA di 1:200

Compilata dal

di c. h. i. o. e. y. n. G.

(Titolo, nome e cognome del tecnico)

Iscritto all'Albo de

della Provincia di

MINISTERO DELLE FINANZE
 DIREZIONE GENERALE DEL CATASTO E DEI SERVIZI TECNICI ERARIALI
ACCERTAMENTO GENERALE DELLA PROPRIETA' IMMOBILIARE URBANA
 (R. DECRETO LEGGE 13 APRILE 1939, XVII N° 652)

Planimetria degli immobili urbani denunciati con la Scheda N° 12.990542.

Comune TARANTO Ditta CO. ROMA ANTONIA di M.M.

Via POSTIERLA IMMACOLATA in Segnare cognome, nome, paternità del solo primo intestatario

UFFICIO TECNICO CATASTALE
 SEZIONE CATASTALE
TARANTO

Copia rilasciata per soli fini di studio al Comune di **TARANTO**

115
 3

SPAZIO
 ove va incollato il
 TALLONCINO di RISCOVRO
 DELLA SCHEDA
 con la quale
 si denunciano
 gli immobili

1451
 1156/1

3325

Specifico: —
 Diritti catastali: —
 50 —
 50 —

MALANDRINI VINCENTO

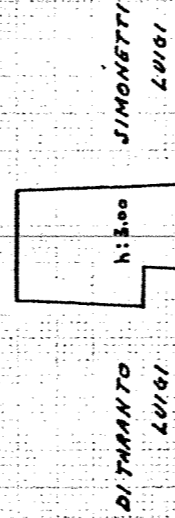

1/3-t

POSTIERLA IMMACOLATA

TARANTO 31 OTT. 1978

Jl Compilatore
[Signature]

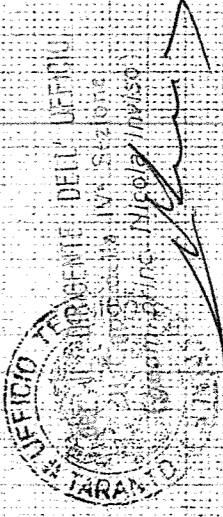

ORIENTAMENTO

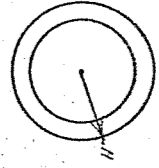

SCALA di 1:200

Compilata da:

di Taranto
 (Titolo, nome e cognome del tecnico)

Iscritto all'Albo de
 di Taranto