BOX TERAPIA INTENSIVA

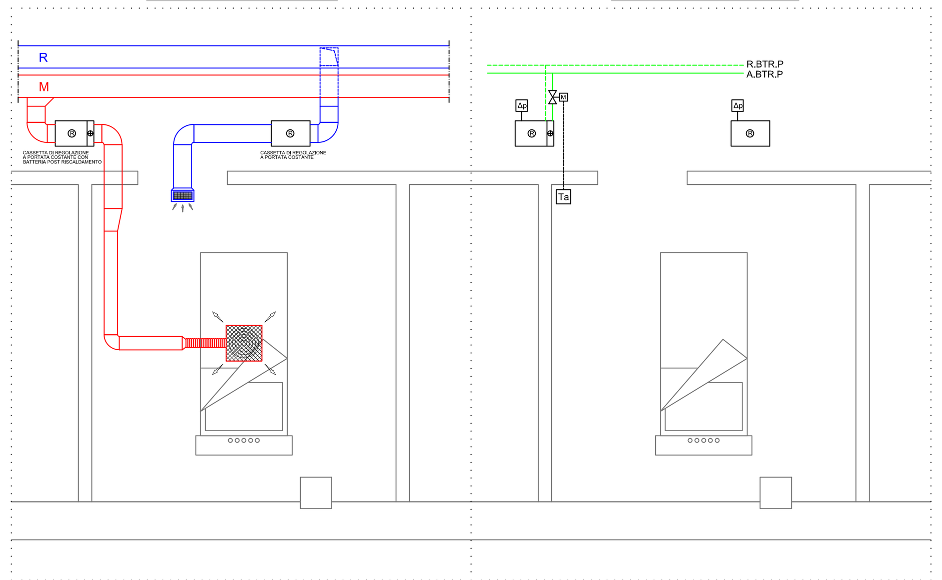

UFFICIO

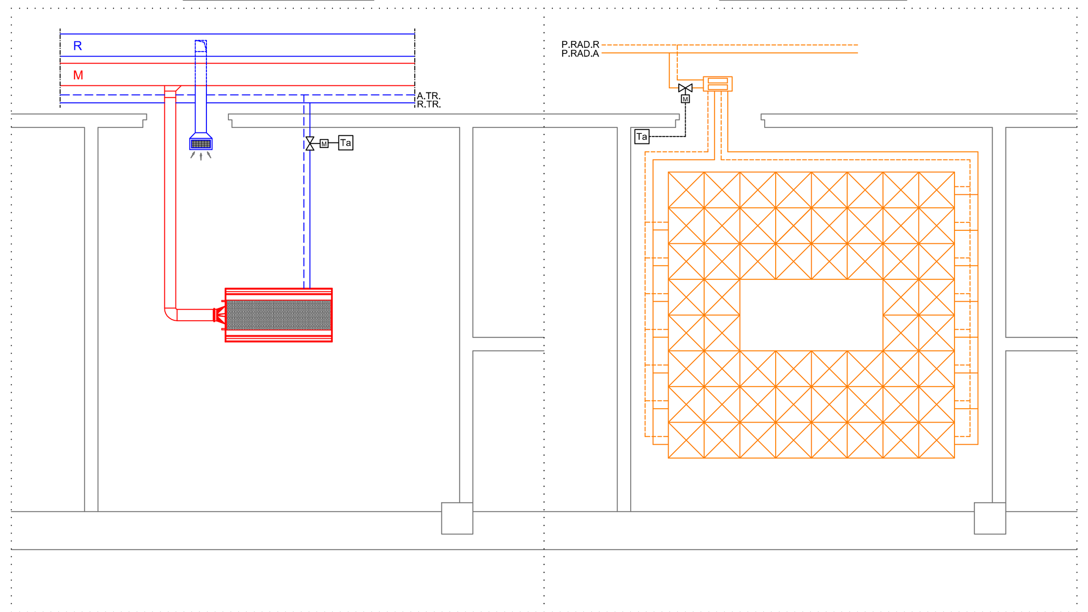

DIAGNOSTICA RX

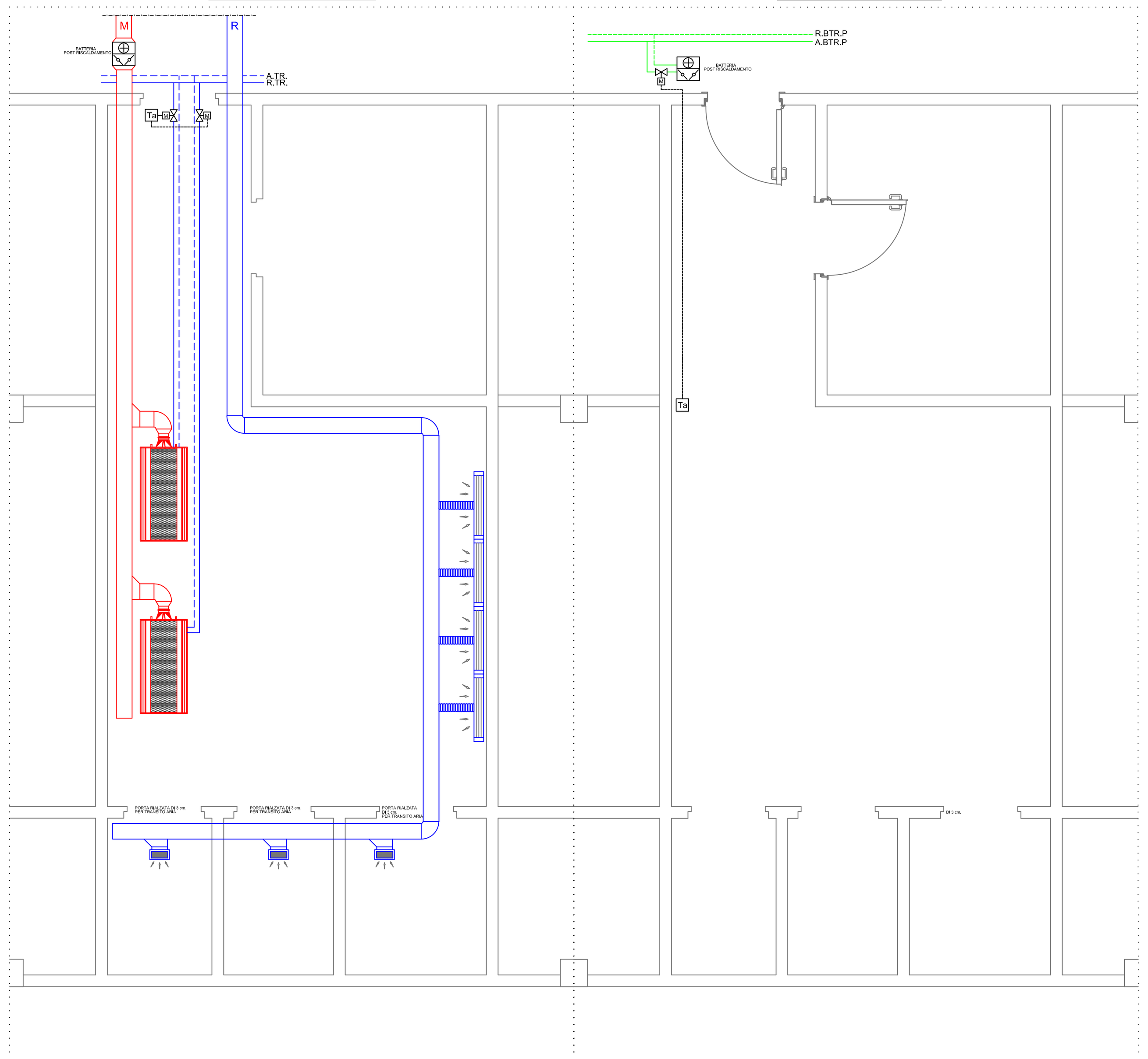

AMBULATORIO

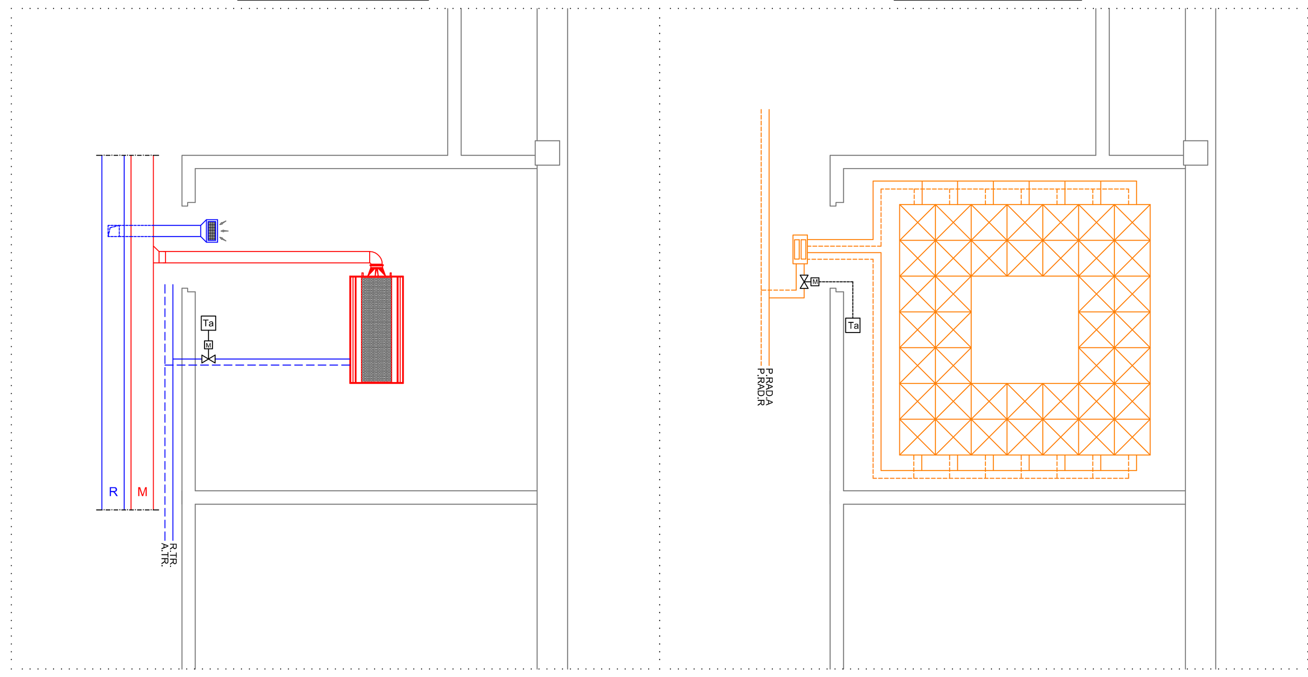

DEGENZA

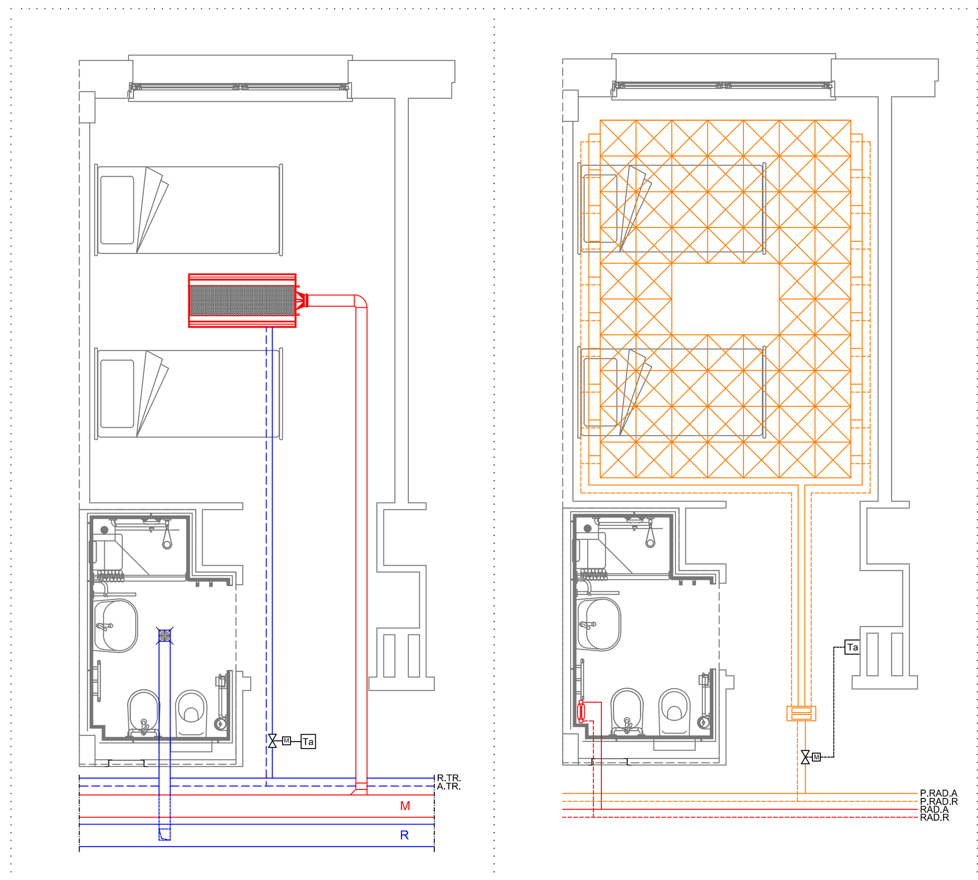

SALA OPERATORIA

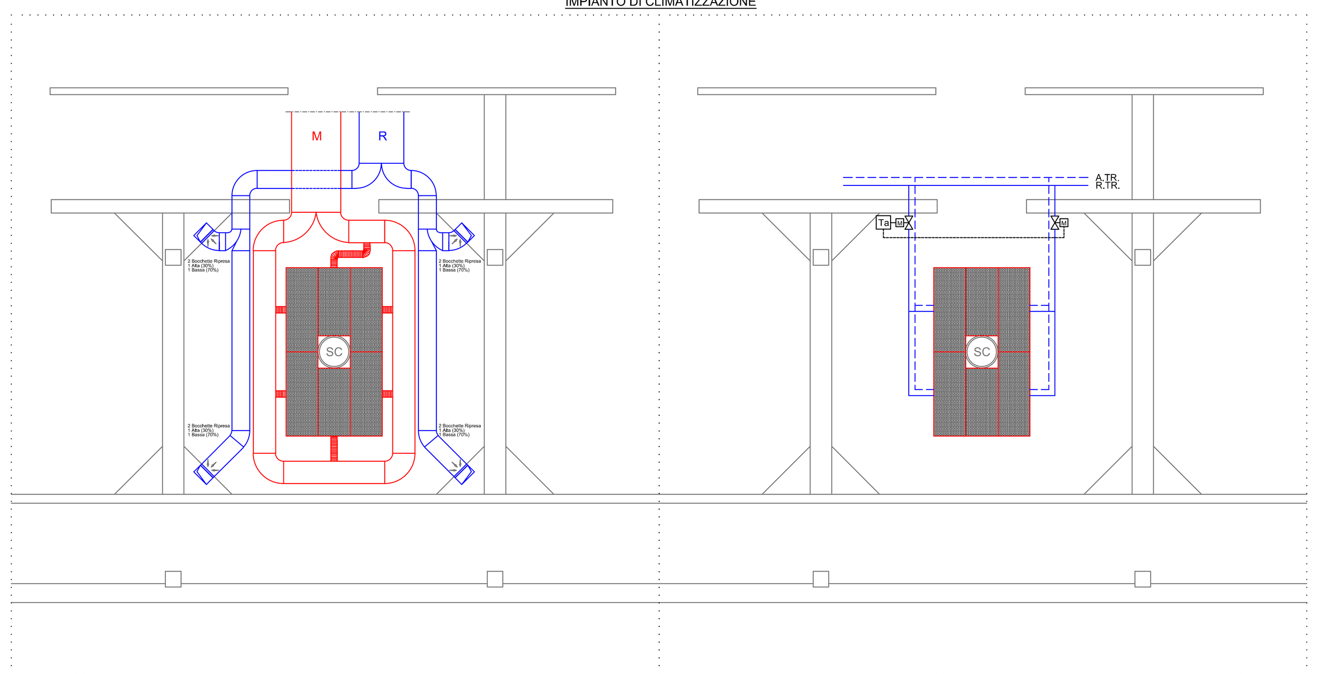

LEGENDA

- PANNELLI RADIANTI A SOFFITTO
- SONDA DI TEMPERATURA AMBIENTE
- SONDA DI TEMPERATURA CON PIEZOMETRO
- VALVOLA MOTORIZZATA A DUE VIE
- SCALDASALVIETTE
- BATTERIA DI POST RISCALDAMENTO DA CANALE COMPLETA DI SERRANDA
- SERRANDA DI TARATURA MANUALE
- VALVOLA A FARFALLA IN OTTONE O GHISA FLANGIATA
- DIFFUSORE DI MANDATA O RIPRESA AD EFFETTO ELICOIDALE AD ELEVATA INDUZIONE CON PLENUM INTEGRATO
- TERMINALE DI DIFFUSIONE ARIA CON FILTRO ASSOLUTO E PLENUM INTEGRATO
- BOCCHETTA RI RIPRESA ARIA IN ALLUMINIO CON SERRANDA DI REGOLAZIONE
- DIFFUSORE DI MANDATA PER INSTALLAZIONE A PARETE
- DIFFUSORE LINEARE A FERITOIE
- VALVOLA ANEMOSTATICA DI RIPRESA
- PLAFONE FILTRANTE DI MANDATA A PIANO FORELLINATO PER SALA OPERATORIA
- TRAVE FREDDA A DUE VIE
- GRIGLIA PER TRANSITO ARIA
- SERRANDA TAGLIAFUOCO REI 120
- REGOLATORE DI PORTATA

Sigla	Descrizione
A.RAD.	TUBAZIONE MANDATA CIRCUITO RADIATORI
R.RAD.	TUBAZIONE RITORNO CIRCUITO RADIATORI
P.RAD.A.	TUBAZIONE MANDATA CIRCUITO PANNELLI A SOFFITTO
P.RAD.R.	TUBAZIONE RITORNO CIRCUITO PANNELLI A SOFFITTO
A.TR.	TUBAZIONE MANDATA CIRCUITO TRAVE FREDDA
R.TR.	TUBAZIONE RITORNO CIRCUITO TRAVE FREDDA
A.REF.	TUBAZIONE MANDATA CIRCUITO ACQUA REFRIGERATA
R.REF.	TUBAZIONE RITORNO CIRCUITO ACQUA REFRIGERATA
A.BTR.P.	TUBAZIONE MANDATA BATTERIE POST RISCALDAMENTO
R.BTR.P.	TUBAZIONE RITORNO BATTERIE POST RISCALDAMENTO
DEM.	TUBAZIONE ACQUA DEMINERALIZZATA
FW	TUBAZIONE ANTINCENDIO
AFI	TUBAZIONE ACQUA FREDDA SANITARIA
ACI	TUBAZIONE ACQUA CALDA SANITARIA
ARC	TUBAZIONE RICIRCOLO
SW	TUBAZIONE ACQUA ADDOLCITA
	CANALE DI MANDATA
	CANALE DI RIPRESA
	CANALE DI ESPULSIONE
	CANALE DI PRESA ARIA ESTERNA

TRAVE FREDDA A DUE VIE "OPTIMAIR"

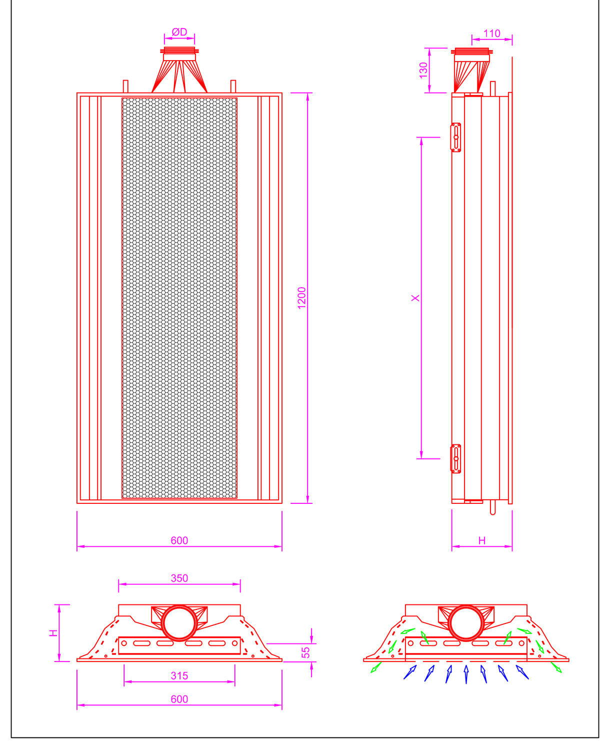

REGIONE PUGLIA

Azienda Sanitaria Locale Taranto

Realizzazione nuovo Presidio Ospedaliero "San Cataldo" di Taranto

PROGETTO PRELIMINARE

ELABORATO: PL - DS - E - 130

REV.: 01

DEGENZA TIPO
DISTRIBUZIONE IMPIANTI TERMINALI

SCALA: 1:100

ESEGUITO: **APPROVATO:** **DATA: maggio 2014**

PROGETTAZIONE:
AREA GESTIONE TECNICA ASL TA
Ing. Nicola Sansolini
Ing. Armida Traversa

RESPONSABILE UNICO DEL PROCEDIMENTO:
Ing. Paolo Moschettini