



CASE A UN EURO
TARANTO

Casa Via Pontescuro/ Vico Serafico Lotto n.3 - Planimetrie Catastali





CASE A UN EURO
TARANTO



PLANIMETRIE CATASTALI

P.IIa 1447 - Sub 1



MINISTERO DELLE FINANZE
DIREZIONE GENERALE DEL CATASTO E DEI SERVIZI TECNICI ERARIALI
ACCERTAMENTO GENERALE DELLA PROPRIETA' IMMOBILIARE URBANA
(R. DECRETO LEGGE 13 APRILE 1950 - XVI 11652)

Planimetria degli immobili urbani denunciati con la Scheda N° 12941499

Comune TARANTO Ditta "GIGANTE DONATA Ex Francesca"
Via Vico Pontescuro N° 34 *) Segnare cognome, nome, paternità del solo primo intestatario

(R.D.L. 13 aprile 1950 - XVI, n. 652)
COMUNE
di
Talloncino di riscatto DELLA SCHEDA NUMERO
12941499
<small>AVVERTENZA: Il presente talloncino deve essere incollato in cura del dichiarante sulla planimetria (ripresentata in sede immobiliare denunciata con la presente scheda) da presentarsi ai sensi dell'articolo 7 del R. D. L. 13 aprile 1950 - XVI, n. 652.</small>

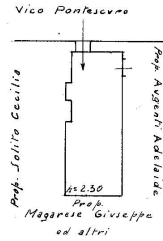

P.T.

2766
1447/1

[Handwritten signature]

ORIENTAMENTO



SCALA di 1:200

Compilata da:

Ing. Antonio Molinari
(Titolo, nome e cognome del Tecnico)
iscritto all'Albo degli Ingegneri
della Provincia di TARANTO

Data 12 Dicembre 1950/1951 Firma



Catasto dei Fabbricati - Situazione al 20/04/2023 - Comune di TARANTO(L.049) - < Foglio 319 - Particella 1447 - Subalerno 1 >

Ultima planimetria in atti



CASE A UN EURO
TARANTO



PLANIMETRIE CATASTALI

P.Ila 1447 - Sub 2



MINISTERO DELLE FINANZE

DIREZIONE GENERALE DEL CATASTO E DEI SERVIZI TECNICI ERARIALI

ACCERTAMENTO GENERALE DELLA PROPRIETA' IMMOBILIARE URBANA

(R. DECRETO LEGGE 13 APRILE 1998 N° 112)

Planimetria degli immobili urbani denunciati con la Scheda N° 11.29.02.5

Comune: TARANTO

Data: 2.02.2023 Michele Scatola

Via: Pontescuro

Il Segretario: cognome, nome, paternità del solo primo intestatario

SPAZIO
ove va incollato il
TALLONCINO di RICONTRIO
DELLA SCHEDE
con la quale
si denunciano
gli immobili

804
1447/2

73-6-

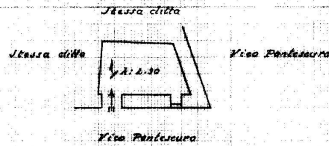

Scatola



05101175

ORIENTAMENTO



SCALA n° 1:200

Compilato da:

Ingegnere Marino

(Firma, nome e cognome del tecnico)

Iscritto all'Albo degli Ingegneri
della Provincia di Taranto

Firma: *Marino*

Data

Ultima planimetria in atti

USU 01
Catasto dei Fabbricati - Situazione al 20/04/2023 - Comune di TARANTO(L049) - < Foglio 319 - Particella 1447 - Subalterno 2 >
VICO PONTESCOURO n. 38 Piano I



CASE A UN EURO
TARANTO



PLANIMETRIE CATASTALI

P.Ila 1447 - Sub 3



MINISTERO DELLE FINANZE

DIREZIONE GENERALE DEL CATASTO E DEI SERVIZI TECNICI ERARIALI

ACCERTAMENTO GENERALE DELLA PROPRIETA' IMMOBILIARE URBANA

(R. DECRETO LEGGE 13 APRILE 1939 XIV 11032)

Planimetria degli immobili urbani denunciati con la Scheda N° 12.920006

Comune TARANTO

Ditta LADIANA Michele Su Calale

Via Pontescuro

In Seguire cognome, nome, paternità del solo primo intestatario

SPAZIO
ove va incollato il
TALLONCINO di RISCONTRO
DELLA SCHEDA
con la quale
si denunciano
gli immobili

504
1447/B

72-6-

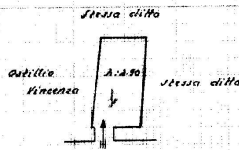

De... ..



05101157

ORIENTAMENTO



SCALA di 1:400

Compilata da:

Ing. Attilio Marino

(titolo, nome e cognome del tecnico)

Iscritto all'Albo degli Ingegneri
della Provincia di Taranto

Firma Ing. Attilio Marino

Data

Ultima planimetria in atti

Catasto dei Fabbricati - Situazione al 20/04/2023 - Comune di TARANTO(L049) - < Foglio 319 - Particella 1447 - Subaltemo 3 >
 VICO PONTESCuro n. 40 Piano I



CASE A UN EURO
TARANTO



PLANIMETRIE CATASTALI

P.Ila 1447 - Sub 4



MINISTERO DELLE FINANZE
DIREZIONE GENERALE DEL CATASTO E DEI SERVIZI TECNICI ERARIALI

ACCERTAMENTO GENERALE DELLA PROPRIETA' IMMOBILIARE URBANA
(R. DECRETO LEGGE 13 APRILE 1939 XVII NUSS2)

Planimetria degli immobili urbani denunciati con la Scheda N° 12941500

Comune TARANTO

Ditta "GIGANTE DONATA Ex Francesco

Via Vice Pontescuro N° 34

*) Segnare cognome, nome, paternità del solo primo intestatario

ACCERTAMENTO GENERALE DELLA
PROPRIETA' IMMOBILIARE URBANA

(R.D.L. 13 aprile 1939-XVII, n. 802)

COMUNE

TARANTO

di

Talloncino di riscontro

DELLA

SCHEDA NUMERO

12941500

AVVERTENZA: Il presente
talloncino deve essere incollato in
cura del richiedente sulla plani-
metria (riproducendo la unità im-
mobiliare denunciata con la pre-
sente scheda) da presentarsi al
seno dell'articolo 7 del R. D. L.
13 aprile 1939-XVII, n. 802.

PI

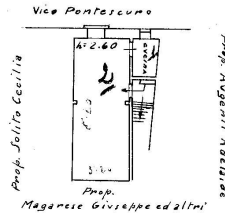

2706
1447/4
linea 01

ORIENTAMENTO



SCALA di 1:200

Compilata da:

Luz Adriana Malasomma

(Titolo, nome e cognome del Tecnico)

Iscritto all'Albo degli Ingegneri

della Provincia di TARANTO

Data 19 Dicembre 1939/XXII Firma

Ultima planimetria in atti

Catasto dei Fabbricati - Situazione al 20/04/2023 - Comune di TARANTO(049) - < Foglio 319 - Particella 1447 - Subaltemo 4
VICO PONTESCURO n. 34 Piano 1



CASE A UN EURO
TARANTO



PLANIMETRIE CATASTALI

P.Ila 1447 - Sub 5



MINISTERO DELLE FINANZE

DIREZIONE GENERALE DEL CATASTO E DEI SERVIZI TECNICI ERARIALI

ACCERTAMENTO GENERALE DELLA PROPRIETA' IMMOBILIARE URBANA

(R. DECRETO LEGGE 13 APRILE 1939 XVII N°652)

Planimetria degli immobili urbani denunciati con la Scheda N° 12990824

Comune TARANTO

Ditta TM LADINNA Michele Su Cataldo

Vico Pontescuro

"Segnare: cognome, nome, paternità del solo primo intestatario"

SPAZIO
ove va incollato il
TALLONCINO di RISCATTO
DELLA SCHEDA
con la quale
si denunciano
gli immobili

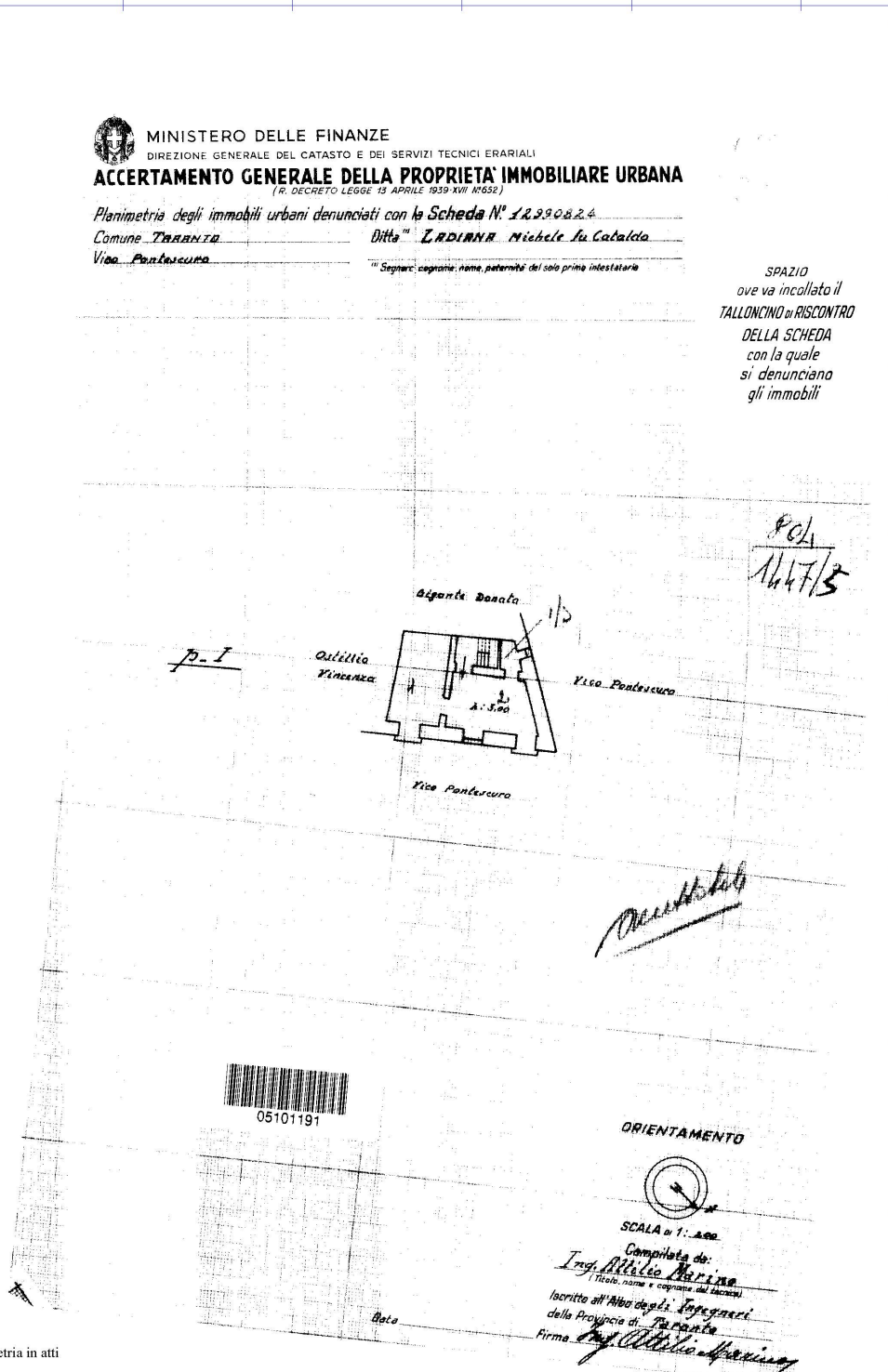

Catasto dei Fabbricati - Situazione al 20/04/2023 - Comune di TARANTO(L.049) - < Foglio 319 - Particella 1447 - Subaltemo 5 >
VICCO PONTESCURO n. 36 Piano 1



CASE A UN EURO
TARANTO



PLANIMETRIE CATASTALI

P.Ila 1447 - Sub 6



MINISTERO DELLE FINANZE
DIREZIONE GENERALE DEL CATASTO E DEI SERVIZI TECNICI ERARIALI
ACCERTAMENTO GENERALE DELLA PROPRIETA' IMMOBILIARE URBANA
(R. DECRETO LEGGE 13 APRILE 1950 - XII 14652)

Planimetria degli immobili urbani denunciati con la Scheda N° 12941270

Comune TARANTO Ditta GIGANTE DONATA

Via Vico Pontescuro N° 34 F. FRANCESCO

*) Seguire cognome, nome, paternità del solo primo intestatario

ACCERTAMENTO GENERALE DELLA PROPRIETA' IMMOBILIARE URBANA (R.D.L. 13 aprile 1950-XVII, n. 652)
COMUNE
di
Talloncino di riscontro DELLA SCHEDA NUMERO
12941270
<small>AVVERTENZA: Il presente talloncino deve essere incollato a cura del dichiarante sulla planimetria (riproduzione in scala immobiliare denunciata con la presente scheda) da presentarsi ai sensi dell'articolo 7 del R. D. L. 13 aprile 1950-XVII, n. 652.</small>

P. II

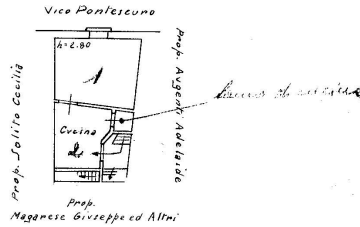

2766
1447/6

Autografo

ORIENTAMENTO



SCALA di 1:200

Compilata da:

Ing. Antonio Malinari

(Titolo, nome e cognome del Tecnico)

iscritto all'Albo de gli ingegneri
della Provincia di TARANTO

Data 12 Dicembre 1939 / con Firma



Catasto dei Fabbricati - Situazione al 20/04/2023 - Comune di TARANTO(L049) - < Foglio 319 - Particella 1447 - Subalerno 6
input 01
VICO PONTESCURO n. 34 Piano 2

Ultima planimetria in atti



CASE A UN EURO
TARANTO



PLANIMETRIE CATASTALI

P.Ila 1447 - Sub 7



MINISTERO DELLE FINANZE
DIREZIONE GENERALE DEL CATASTO E DEI SERVIZI TECNICI ERARIALI
ACCERTAMENTO GENERALE DELLA PROPRIETA' IMMOBILIARE URBANA
(R. DECRETO LEGGE 13 APRILE 1939 RIV. 10652)

Planimetria degli immobili urbani denunciati con la Scheda N° 1447/1447
Comune TARANTO Ditta LADIANA Michele su Cataldo
Via Pontescuro ** Segnare: cognome, nome, paternita' del solo primo intestatario

SPAZIO
ove va incollato il
TALLONCINO di RISCOVRO
DELLA SCHEDA
con la quale
si denunciano
gli immobili

806
1447/14

p. II^a

Ostello
Venezia

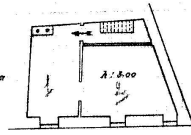

Manelli



05101183

ORIENTAMENTO



SCALA di 1:200

Compilata da:
Ing. Attilio Marino
(Titolo, nome e cognome del tecnico)

Iscritto all'Albo degli Ingegneri
della Provincia di Taranto

Data _____ Firma Attilio Marino

Ultima planimetria in atti

Catasto dei Fabbricati - Situazione al 20/04/2023 - Comune di TARANTO(L049) - < Foglio 319 - Particella 1447 - Subaltemo 7 >
URB01
VICO PONTESCURO n. 36 Piano 2



CASE A UN EURO
TARANTO



PLANIMETRIE CATASTALI

P.Illa 1448



MINISTERO DELLE FINANZE
DIREZIONE GENERALE DEL CATASTO E DEI SERVIZI TECNICI ERARIALI
ACCERTAMENTO GENERALE DELLA PROPRIETA' IMMOBILIARE URBANA
(R. DECRETO LEGGE 13 APRILE 1939 XVII N°652)

Planimetria degli immobili urbani denunciati con la Scheda N° 12946553

Comune di TARANTO
Vico Pontescuro 30

Ditta "De Giorgia Anna e Francesca"
fu Angela
** Segnare cognome, nome, paternità del solo primo intestatario

ACCERTAMENTO GENERALE DELLA PROPRIETA' IMMOBILIARE URBANA
<small>(R.D.L. 13 aprile 1939 XVII, n. 652)</small>
COMUNE
dI TARANTO
Talloncino di riscontro DELLA
SCHEDA NUMERO
12946553

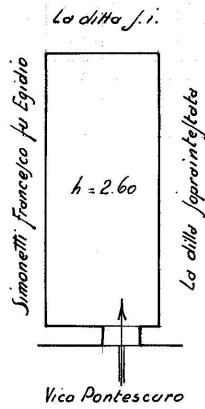

p.t.



ORIENTAMENTO



SCALA di 1:400

Compilato da:

Geom. Pippo Mazzini
(Titolo, nome e cognome del tecnico)

Iscritto all'Albo dei Geometri
della Provincia di TARANTO

Data 18.2.940 XVIII Firma Geom. Pippo Mazzini

10 metri

Catasto dei Fabbricati - Situazione al 20/04/2023 - Comune di TARANTO(L.049) - < Foglio 319 - Particella 1448 - Subaltemo >
VICO PONTESCURO n. 30 Piano T

Ultima planimetria in atti



CASE A UN EURO
TARANTO



PLANIMETRIE CATASTALI

P.Ila 1449 - Sub 1

MODULARIO
P. - C. n. 401



MINISTERO DELLE FINANZE
DIREZIONE GENERALE DEL CATASTO E DEI SERVIZI TECNICI ERARIALI

Mod. B (Nuovo Catasto Edilizio Urbano)

NUOVO CATASTO EDILIZIO URBANO

(R. DECRETO LEGGE 13 APRILE 1998, N. 652)

Planimetria dell'immobile situato nel Comune di Taranto Via Pontescuro, 42
Ditta Magalino Clemente su Evolide
Allegata alla dichiarazione presentata all'Ufficio Taranto di Taranto
(*) Ufficio Erariale o del Comune

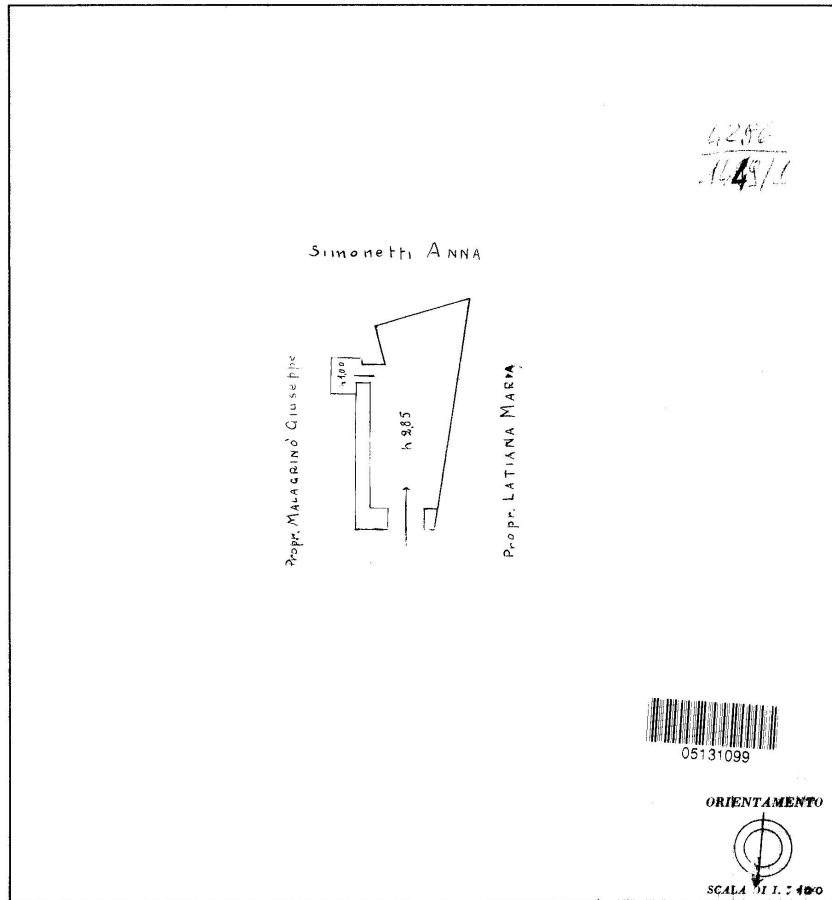

SPAZIO RISERVATO PER LE ANNOTAZIONI D'UFFICIO	
DATA	
PROT. N°	

Compilata dal Geom. Vincenzo della
Quera
(Titolo, nome e cognome del tecnico)
Iscritto all'Albo de
della Provincia di Taranto
DATA 31-3-52
Firma: [Signature]

Catasto dei Fabbricati - Situazione al 20/04/2023 - Comune di TARANTO (L.049) - < Foglio 319 - Particella 1449 - Subalterno 1 >
 VICO PONTESCURO n. 42 Piano T

Ultima planimetria in atti



CASE A UN EURO
TARANTO



PLANIMETRIE CATASTALI

P.Ila 1449 - Sub 2

MODULARE
P. - C. - M.



MINISTERO DELLE FINANZE
DIREZIONE GENERALE DEL CATASTO E DEI SERVIZI TECNICI ERARIALI

Mod. B (Nuovo Catasto Edilizio Urbano)

NUOVO CATASTO EDILIZIO URBANO

(R. DECRETO-LEGGE 13 APRILE 1999, N. 662)

Planimetria dell'immobile situato nel Comune di Taranto 191
 Ditta Molagrino Clemente su Enelice 28
 Via Pontescuro 43
 Allegata alla dichiarazione presentata all'Ufficio (*) di _____

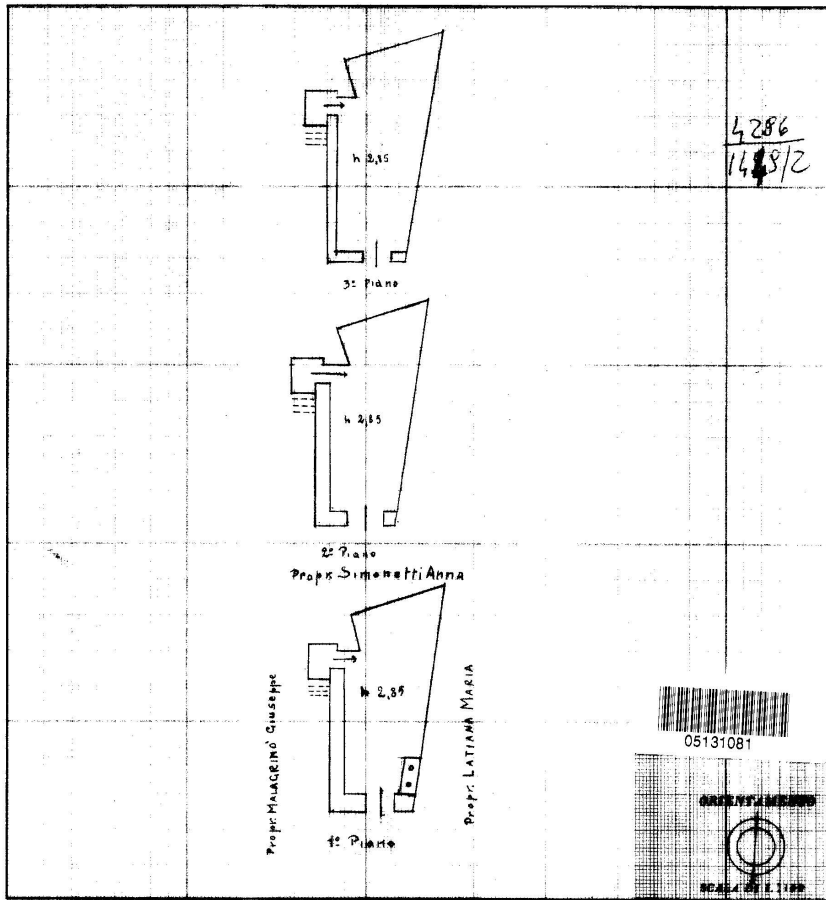

SPAZIO RISERVATO PER LE ANNOTAZIONI D'UFFICIO

DATA _____
 PROT. N° _____

Compilata dal Geom. VINCIO DELLA GIOIA
 (Incaricato, nome e cognome del tecnico)
 Iscritto all'Albo dei Geometri della Provincia di Taranto
 DATA 31-3-52
 Firma: [Signature]

Lipari 01

Catasto dei Fabbricati - Situazione al 20/04/2023 - Comune di TARANTO(L049) - < Foglio 319 - Particella 1449 - Subalterno 2 >
 VICO PONTESCuro n. 44 Piano 1-2 - 3

Ultima planimetria in atti



CASE A UN EURO
TARANTO



PLANIMETRIE CATASTALI

P.Ila 1451 - Sub 1

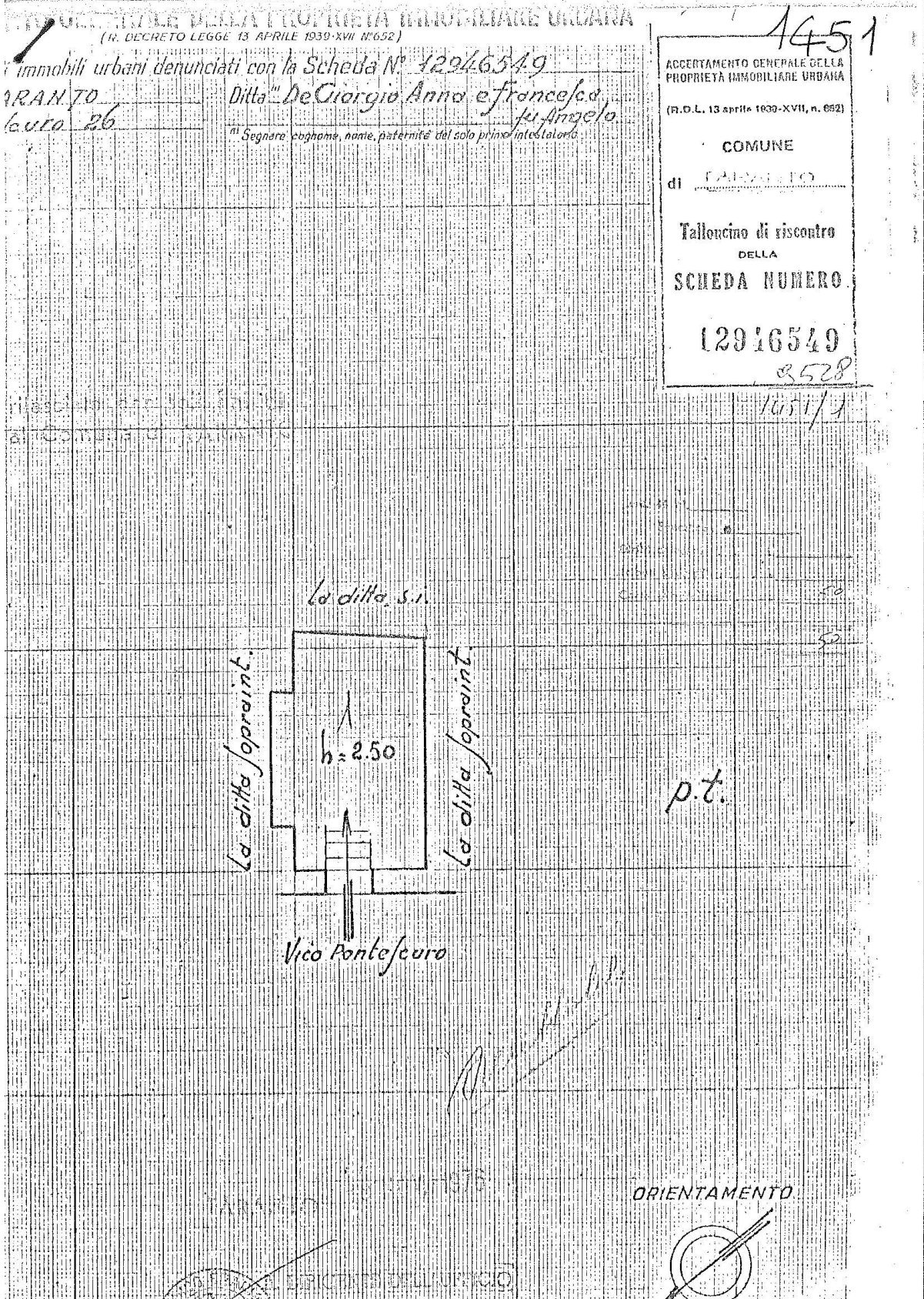



CASE A UN EURO
TARANTO



PLANIMETRIE CATASTALI

P.Ila 1451 - Sub 2



MINISTERO DELLE FINANZE
DIREZIONE GENERALE DEL CATASTO E DEI SERVIZI TECNICI ERARIALI
ACCERTAMENTO GENERALE DELLA PROPRIETA' IMMOBILIARE URBANA
(R. DECRETO LEGGE 13 APRILE 1939 XVII N° 652)

Planimetria degli immobili urbani denunciati con la Scheda N° 12946552
Comune di TARANTO Ditta "De Giorgi Anna e Francesca
Via Pontescuro 28 fu Angela
in Segnare cognome, nome, paternità del solo primo intestatario

19/1/18

ACCERTAMENTO GENERALE DELLA PROPRIETA' IMMOBILIARE URBANA
(R.D.L. 13 aprile 1939-XVII, n. 652)

COMUNE
di TARANTO

Talloncino di riscontro
DELLA
SCHEDA NUMERO
12946552

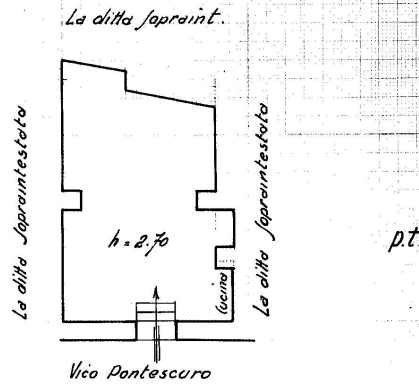

ORIENTAMENTO



SCALA di 1:100

Compilata da:

Geom. Pippo Mazzini
(Titolo, nome e cognome del tecnico)

Iscritto all'Albo dei Geometri
della Provincia di TARANTO

Data 18.2.94 XIV

Firma *Genio Japrint*

Ultima planimetria in atti

Catasto dei Fabbricati - Situazione al 20/04/2023 - Comune di TARANTO(L049) - < Foglio 319 - Particella 1451 - Subaltemo 2 >
VICO PONTESCURO n. 28 Piano T



CASE A UN EURO
TARANTO



TARANTO
CAPITALE DI MARE

PLANIMETRIE CATASTALI

P.Ila 1451 - Sub 3

MINISTERO DELLE FINANZE
ACERTAMENTO GENERALE DELLA PROPRIETA' IMMOBILIARE URBANA
R.D.L. 13 aprile 1939 XVII n. 632

Man mano degli interventi urbanistici con la Scheda n° 1933962
Comune TARANTO
Vico SERAFICO 12

DEGIORGIO EGIDIA FU ANGELO
MAR. TENNA

COMUNE di Taranto
Talloncino di riscontro DELLA SCHEDA NUMERO 1933962
AVVERTENZA: Il presente

1451/3

P.T.

DEGIORGIO FRANCESCA
MALA GRANO GIUSEPPE
VICO SERAFICO

05076633

200

GEOM. LECITO ANGELO
iscritto all'Albo dei GEOMETRI della Provincia di TARANTO
Data Feltrinno 2023

Ultima planimetria in atti

Catasto dei Fabbricati - Situazione al 20/04/2023 - Comune di TARANTO(049) - < Foglio 319 - Particella 1451 - Subaltemo 3 >
VICOLETTO SERAFICO n. 12 Piano I



CASE A UN EURO
TARANTO



PLANIMETRIE CATASTALI

P.Ila 1451 - Sub 4

MINISTERO DELLE FINANZE
DIREZIONE GENERALE DEL CATASTO E DEI SERVIZI TECNICI ERARIALI

ACCERTAMENTO GENERALE DELLA PROPRIETA' IMMOBILIARE URBANA
(R. DECRETO LEGGE 15 APRILE 1959 XVII, N. 652)

Planimetria degli immobili urbani denunciati con la Scheda N° 12946646
Comune di TARANTO Ditta De Giorgio Anna e Francesco fu Angel
Vico Serafico 14 ~~fu Antonio~~
** Segnare cognome, nome, paternità del solo primo intestatario

ACCERTAMENTO GENERALE DELLA PROPRIETA' IMMOBILIARE URBANA
(R.D.L. 13 aprile 1939-XVII, n. 652)

COMUNE
di TARANTO

Talloncino di riscontro
DELLA
SCHEDA NUMERO
12946646

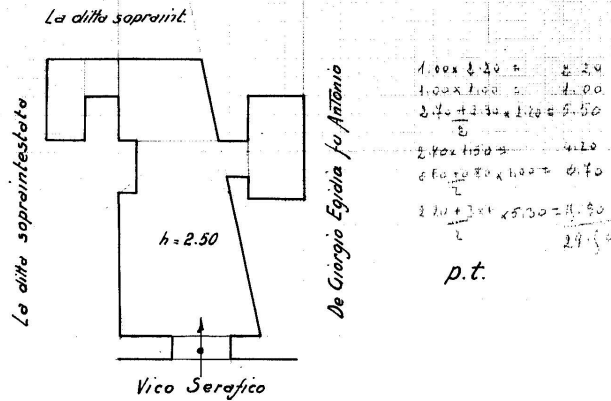

Arredobella



ORIENTAMENTO



SCALA di 1:100

Compilata da:

Geom. Pirro Mazzini
(Titolo, nome e cognome del tecnico)

Iscritto all'Albo dei Geometri
della Provincia di TARANTO

Data 18.2.940 XVIII Firma geom. Pirro

Ultima planimetria in atti

plsu 01

Catasto dei Fabbricati - Situazione al 20/04/2023 - Comune di TARANTO(L049) - < Foglio 319 - Particella 1451 - Subalerno 4 - VICOLETTO SERAFICO n. 14 Piano T



CASE A UN EURO
TARANTO



PLANIMETRIE CATASTALI

P.Ila 1451 - Sub 5



MINISTERO DELLE FINANZE
DIREZIONE GENERALE DEL CATASTO E DEI SERVIZI TECNICI ERARIALI

ACCERTAMENTO GENERALE DELLA PROPRIETA' IMMOBILIARE URBANA
(R. DECRETO LEGGE 13 APRILE 1939 XVII N° 632)

Planimetria degli immobili urbani denunciati con la Scheda N° 12946648
Comune di TARANTO Ditta "De Giorgio Anna e Francesco
Via Serafico 16 fu ~~Antonio~~ Angelo
*) Seguire cognome, nome, paternità del solo primo intestatario

21/11/25

ACCERTAMENTO GENERALE DELLA PROPRIETA' IMMOBILIARE URBANA
(R.D.L. 13 aprile 1939-XVII, n. 652)

COMUNE

di

Talloncino di riscontro DELLA

SCHEDA NUMERO

12946648

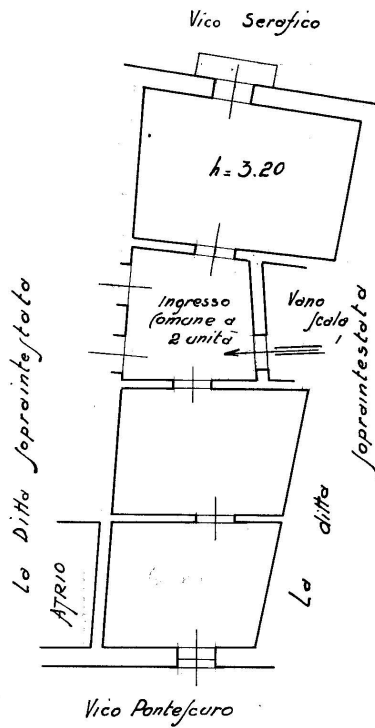

1451/5

p. 1°



Data 18.2.940 XVII

ORIENTAMENTO



SCALA di 1:100

Compilata da:
Geom. Pirro Mazzini
(Titolo, nome e cognome del tecnico)

Iscritto all'Albo dei Geometri
della Provincia di TARANTO

Firma *geom. Pirro Mazzini*

Ultima planimetria in atti

ipam 01

Catasto dei Fabbricati - Situazione al 20/04/2023 - Comune di TARANTO(L049) - < Foglio 319 - Particella 1451 - Subaltemo 5 >
VICOLETTO SERAFICO n. 16 Piano 1



CASE A UN EURO
TARANTO



PLANIMETRIE CATASTALI

P.Ila 1451 - Sub 6



MINISTERO DELLE FINANZE
DIREZIONE GENERALE DEL CATASTO E DEI SERVIZI TECNICI ERARIALI
ACCERTAMENTO GENERALE DELLA PROPRIETA' IMMOBILIARE URBANA
(R. DECRETO LEGGE 13 APRILE 1939 XVII N°652)

Planimetria degli immobili urbani denunciati con la Scheda N° 12946550

Comune di TARANTO
Vico Serafico 16

Ditta De Giorgio Anna e Francesco
fu Angelo

in Segnare cognome, nome, paternità del solo primo intestatario

ACCERTAMENTO GENERALE DELLA
PROPRIETA' IMMOBILIARE URBANA

(R.D.L. 13 aprile 1939-XVII, n. 652)

COMUNE

di TARANTO

Talloncino di riscontro
DELLA

SCHEDA NUMERO

12946550

1451/6

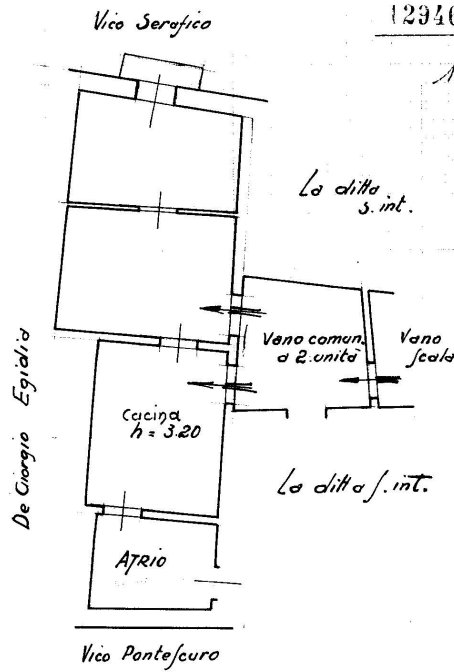

ORIENTAMENTO



SCALA di 1:100

Compilata da:

Clean. Pro. Mazzini
(Titolo, nome e cognome del tecnico)

Iscritto all'Albo dei Geometri
della Provincia di TARANTO

Firma: Clean Pro. Mazzini



05221742

Data 18.2.970

liberati 01

Catasto dei Fabbricati - Situazione al 20/04/2023 - Comune di TARANTO(L049) - < Foglio 319 - Particella 1451 - Subaltemo 6 ->
VICOLETTO SERAFICO n. 16 Piano 1



CASE A UN EURO
TARANTO



PLANIMETRIE CATASTALI

P.Ila 1451 - Sub 7



MINISTERO DELLE FINANZE
DIREZIONE GENERALE DEL CATASTO E DEI SERVIZI TECNICI ERARIALI
ACCERTAMENTO GENERALE DELLA PROPRIETA' IMMOBILIARE URBANA
(R. DECRETO LEGGE 13 APRILE 1939 XVII N°652)

Planimetria degli immobili urbani denunciati con la Scheda N° 12946649
Comune di TARANTO Ditta "De Giorgio Anna e Francesco fu Angelo"
Via Serafico 16 fu Antonio
in Segnare cognome, nome, paternità del solo primo intestatario

ACCERTAMENTO GENERALE DELLA PROPRIETA' IMMOBILIARE URBANA
<small>(R.D.L. 13 aprile 1939-XVII, n. 852)</small>
COMUNE
di TARANTO
Talloncino di riscontro DELLA
SCHEDA NUMERO
12946649

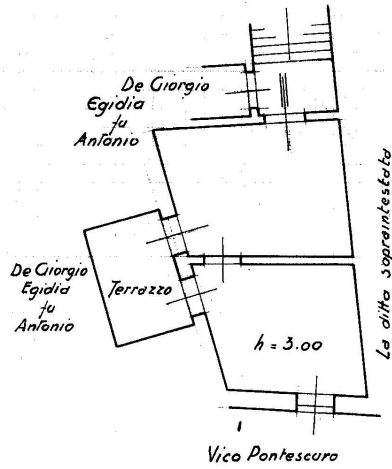

1451/7

p. 2°



ORIENTAMENTO



SCALA di 1:100

Compilata da:

Geom. Pirro Mazzini
(Titolo, nome e cognome del tecnico)

Iscritto all'Albo dei Geometri
della Provincia di TARANTO

Data 28.2.2018

Firma *geom. Pirro Mazzini*

Ultima planimetria in atti

Catasto dei Fabbricati - Situazione al 20/04/2023 - Comune di TARANTO(L049) - < Foglio 319 - Particella 1451 - Subaltemo 7
VICOLETTO SERAFICO n. 16 Piano 2



CASE A UN EURO
TARANTO



PLANIMETRIE CATASTALI

P.IIa 1451 - Sub 8



MINISTERO DELLE FINANZE
DIREZIONE GENERALE DEL CATASTO E DEI SERVIZI TECNICI ERARIALI

ACCERTAMENTO GENERALE DELLA PROPRIETA' IMMOBILIARE URBANA
(R. DECRETO LEGGE 19 APRILE 1939 - XVI 1939)

Planimetria degli immobili urbani denunciati con la Scheda N° 1933960

Comune TARANTO

Vico SERAFICO 30

Ditta "DE GIORGIO EGIDIA FU ANGELO"

MAR ZEANNA

Segnare cognome, nome, paternità del solo primo intestatario

ACCERTAMENTO GENERALE DELLA PROPRIETA' IMMOBILIARE URBANA
R. D. L. 19 aprile 1939 - XVII, n. 652

COMUNE
di Taranto

Talloncino di riscontro
DELLA
SCHEDA NUMERO
1933960

1451/8

P.IIa

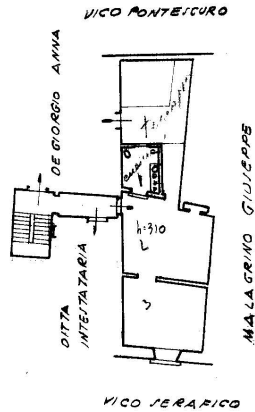

ORIENTAMENTO



SCALA di 1:200

Compilato da:

GEOM. LECITO ANGELO

(Titolo, nome e cognome del tecnico)

Iscritto all'Albo de GEOMETRI

della Provincia di TARANTO

Data 12/04/2023

Impus 01

Catasto dei Fabbricati - Situazione al 20/04/2023 - Comune di TARANTO(L049) - < Foglio 319 - Particella 1451 - Subalterno 8 >
VICO LETTO SERAFICO n. 16 Piano 2

Ultima planimetria in atti



CASE A UN EURO
TARANTO



PLANIMETRIE CATASTALI

P.Ila 1451 - Sub 9



MINISTERO DELLE FINANZE
DIREZIONE GENERALE DEL CATASTO E DEI SERVIZI TECNICI ERARIALI
ACCERTAMENTO GENERALE DELLA PROPRIETA' IMMOBILIARE URBANA
(R. DECRETO LEGGE 13 APRILE 1939-N. 11652)

Planimetria degli immobili urbani denunciati con la Scheda N. 1933961
Comune TARANTO Ditta "DE GIORGIO EGIDIA M. ANGELO"
Vico SERAFICO 16 MAR TENNA
Segnare cognome, nome, paternità del solo primo intestatario

244
32

ACCERTAMENTO GENERALE DELLA PROPRIETA' IMMOBILIARE URBANA
R. D. L. 13 aprile 1939-XVII, n. 652

COMUNE
di Taranto

Talloncino di riscontro
DELLA
SCHEDA NUMERO
1933961

AVVERTENZA: Il numero
1451/9

P. II°

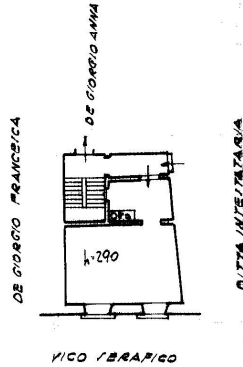

ORIENTAMENTO



SCALA di 1:200

Compilata da:

GEOM. LEONARDO ANGELO
(Titolo, nome e cognome del tecnico)

Iscritto all'Albo de GEOMETRI
della Provincia di TARANTO

Data 14/04/2023 Firma Geom. Leonardo Angelo

Ultima planimetria in atti

mapa 01

Catasto dei Fabbricati - Situazione al 20/04/2023 - Comune di TARANTO(L.049) - < Foglio 319 - Particella 1451 - Subaltemo 9 >
VICOLETTO SERAFICO n. 16 Piano 2



CASE A UN EURO
TARANTO



PLANIMETRIE CATASTALI

P.Ila 1451 - Sub 10

MINISTERO DELLE FINANZE
DIREZIONE GENERALE DEL CATASTO E DEI SERVIZI TECNICI ERARIALI
ACCERTAMENTO GENERALE DELLA PROPRIETA' IMMOBILIARE URBANA
(R. DECRETO LEGGE 13 APRILE 1939-XVII N°652)

Planimetria degli immobili urbani denunciati con la Scheda N° 12946548
Comune di TARANTO Ditta "De Giorgio Anna e Francesco
Vico Serafico 16 fu Angelo"
** Segnare cognome, nome, paternità del solo primo intestatario

2111/35

ACCERTAMENTO GENERALE DELLA PROPRIETA' IMMOBILIARE URBANA
(R.D.L. 13 aprile 1939-XVII, n. 652)

COMUNE
di _____

Talloncino di riscontro
DELLA
SCHEDA NUMERO
12946548

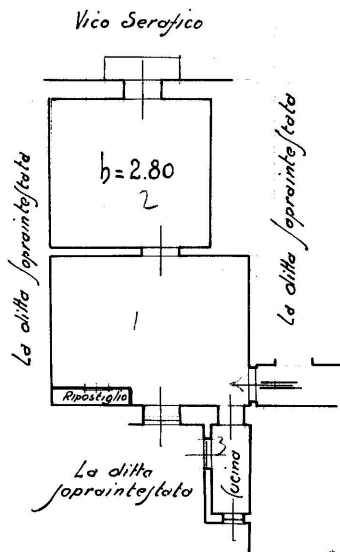

ORIENTAMENTO



SCALA di 1:100

Compilata da:

Geom. Pietro Mazzini
(Titolo, nome e cognome del tecnico)

Iscritto all'Albo dei Geometri
della Provincia di TARANTO

Data 18.2.940 XVII Firma Geom. Mazzini



ipreu 01

Catasto dei Fabbricati - Situazione al 20/04/2023 - Comune di TARANTO(L.049) - < Foglio 319 - Particella 1451 - Subalterno 10 >
VICOLETTO SERAFICO n. 16 Piano 3



CASE A UN EURO
TARANTO



PLANIMETRIE CATASTALI

P.Ila 1451 - Sub 11



MINISTERO DELLE FINANZE
DIREZIONE GENERALE DEL CATASTO E DEI SERVIZI TECNICI ERARIALI

ACCERTAMENTO GENERALE DELLA PROPRIETA' IMMOBILIARE URBANA

(R. DECRETO LEGGE 13 APRILE 1939 XVII N°652)

Planimetria degli immobili urbani denunciati con la Scheda N° 12946547

Comune di TARANTO

Ditta De Giorgio Anna e Francesca
fu Angelo

Segnare cognome, nome, paternità del solo primo intestatario

ACCERTAMENTO GENERALE DELLA
PROPRIETA' IMMOBILIARE URBANA

(R.D.L. 13 aprile 1938-XVII, n. 852)

COMUNE

di TARANTO

Talloncino di riscontro
DELLA

SCHEDA NUMERO

12946547

244/34

1451/11

Vico Serafico

Le ditte sopraintestate

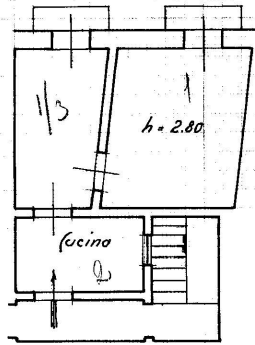

Le ditte sopraintestate

p. 3°

Le ditte soprint.

Acquistato



05076674

ORIENTAMENTO



SCALA di 1:100

Compilata da:

Geom. Pirca Mazzini

(Titolo, nome e cognome del tecnico)

Iscritto all'Albo dei Geometri
della Provincia di TARANTO

Data 18.2.940 XVIII

Firma geom. Ferreri

Ultima planimetria in atti

10 metri

Catasto dei Fabbricati - Situazione al 20/04/2023 - Comune di TARANTO(1049) - < Foglio 319 - Particella 1451 - Subalterno 11 >
VICOLETTO SERAFICO n. 16 Piano 3



CASE A UN EURO
TARANTO



PLANIMETRIE CATASTALI

P.Ila 4612 - Sub 1

MINISTERO DELLE FINANZE
DIREZIONE GENERALE DEL CATASTO E DEI SERVIZI TECNICI ERARIALI
ACCERTAMENTO GENERALE DELLA PROPRIETA' IMMOBILIARE URBANA
(R. DECRETO LEGGE 13 APRILE 1930 - RVI 11652)

Planimetria degli immobili urbani denunciati con la Scheda N° 1999092
Comune TARANTO Ditta D'AYALA VALVA Francesco
Vico Serafico 482 di Gioianni - DUCA DI VALVERDE
in Segnare cognome, nome, paternità del solo primo intestatario
2851
319 / 1452 / 1

SPAZIO
ove va incollato il
TALLONCINO di RISCONTRO
DELLA SCHEDA
con la quale
si denunciano
gli immobili

ra. t.

Vico Serafico

TAINCHERA Giuseppe

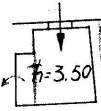

Vico Serafico

D'AYALA Valva

1452/1

Decreto



05094933

ORIENTAMENTO



SCALA di 1:200

Compilata da
GEOM. RICCI ANGELO
(Titolo come e cognome del Tecnico)

Iscritto all'Albo dei **GEOMETRI**
della Provincia di **TARANTO**

Data 28.10.1989 Firma *Geom. Ricci Angelo*

Ultima planimetria in atti

1452/1
Catasto dei Fabbricati - Situazione al 20/04/2023 - Comune di TARANTO(L049) - < Foglio 319 - Particella 4612 - Subalerno 1 >
ARCO GIOVANNI PAISIELLO n. 22 Piano T



CASE A UN EURO
TARANTO



PLANIMETRIE CATASTALI

P.Ila 4612 - Sub 2



MINISTERO DELLE FINANZE
DIREZIONE GENERALE DEL CATASTO E DEI SERVIZI TECNICI ERARIALI

ACCERTAMENTO GENERALE DELLA PROPRIETA' IMMOBILIARE URBANA
(D. DECRETO LEGGE 10 APRILE 1930 (N. 1038))

Planimetria degli immobili urbani denunciati con la Scheda N° 1009093
Comune TARANTO Ditta D'Agala Valva Francesco & Consorzio
Vico SERAFICO #24
Insegna di VALVA
Il Segretario designa, nella particella del solo primo intestatario

2851
849/1152/2

SPAZIO
ove va incollato il
TALLONCINO di RISCONTRO
DELLA SCHEDA
con la quale
si denunciano
gli immobili

p.t

Vico Serafico

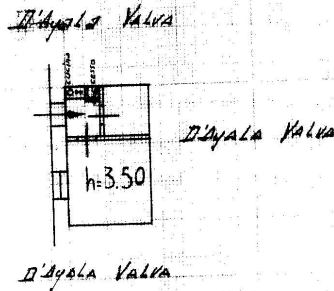

1452/2

Handwritten signature



ORIENTAMENTO



SCALA di 1: 200

Compilata da:

GIORGIO RICCI ANGELO
(Titolo, nome e cognome del tecnico)

Inscritto all'Albo dei *GEOMETRI*
nella Provincia di *TARANTO*

Data 29-10-1979 Firma *Giorgio Ricci Angelo*

Ultima planimetria in atti

invari 01
Catasto dei Fabbricati - Situazione al 20/04/2023 - Comune di TARANTO(L049) - < Foglio 319 - Particella 4612 - Subalerno 2 >
VICOLETTO SERAFICO n. 24 Piano T



CASE A UN EURO
TARANTO



PLANIMETRIE CATASTALI

P.Ila 4612 - Sub 3



MINISTERO DELLE FINANZE
DIREZIONE GENERALE DEL CATASTO E DEI SERVIZI TECNICI ERARIALI

ACCERTAMENTO GENERALE DELLA PROPRIETA' IMMOBILIARE URBANA
(R. DECRETO LEGGE 15 APRILE 1986 - N. 102)

Planimetria degli immobili urbani denunciati con la Scheda N° 1924094

Comune TARANTO

Ditta D. DELLA VILLA TARANTO in Comune

Via Paliello 2851

Via D. PALMERI

Seguere cognome, nome, patronimico del solo primo intestatario

1924094/3

SPAZIO
ove va incollato il
TALLONCINO di RISCATTO
DELLA SCHEDA
con la quale
si denunciano
gli immobili

p. t.

Via Paliello

1924094/3

Via Serafico

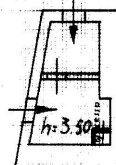

Prop. D. Della Villa

Prop. D. Della Villa

Decorato



05094958

ORIENTAMENTO



SCALA di 1:200

Compilata da:

Geo. Ricci Angelo

(Titolo, nome e cognome del tecnico)

iscritto all'Albo dei GEOMETRI
della Provincia di TARANTO

Data 27 ottobre 1987

Firma Geo. Ricci Angelo

Ultima planimetria in atti

incur 01
Catasto dei Fabbricati - Situazione al 20/04/2023 - Comune di TARANTO(L049) - < Foglio 3.19 - Particella 4612 - Subaltemo 3 >
VICOLETTO SERAFICO n. 26 Piano T



CASE A UN EURO
TARANTO



TARANTO
CAPITALE DI MARE

PLANIMETRIE CATASTALI

P.IIa 4612 - Sub 4

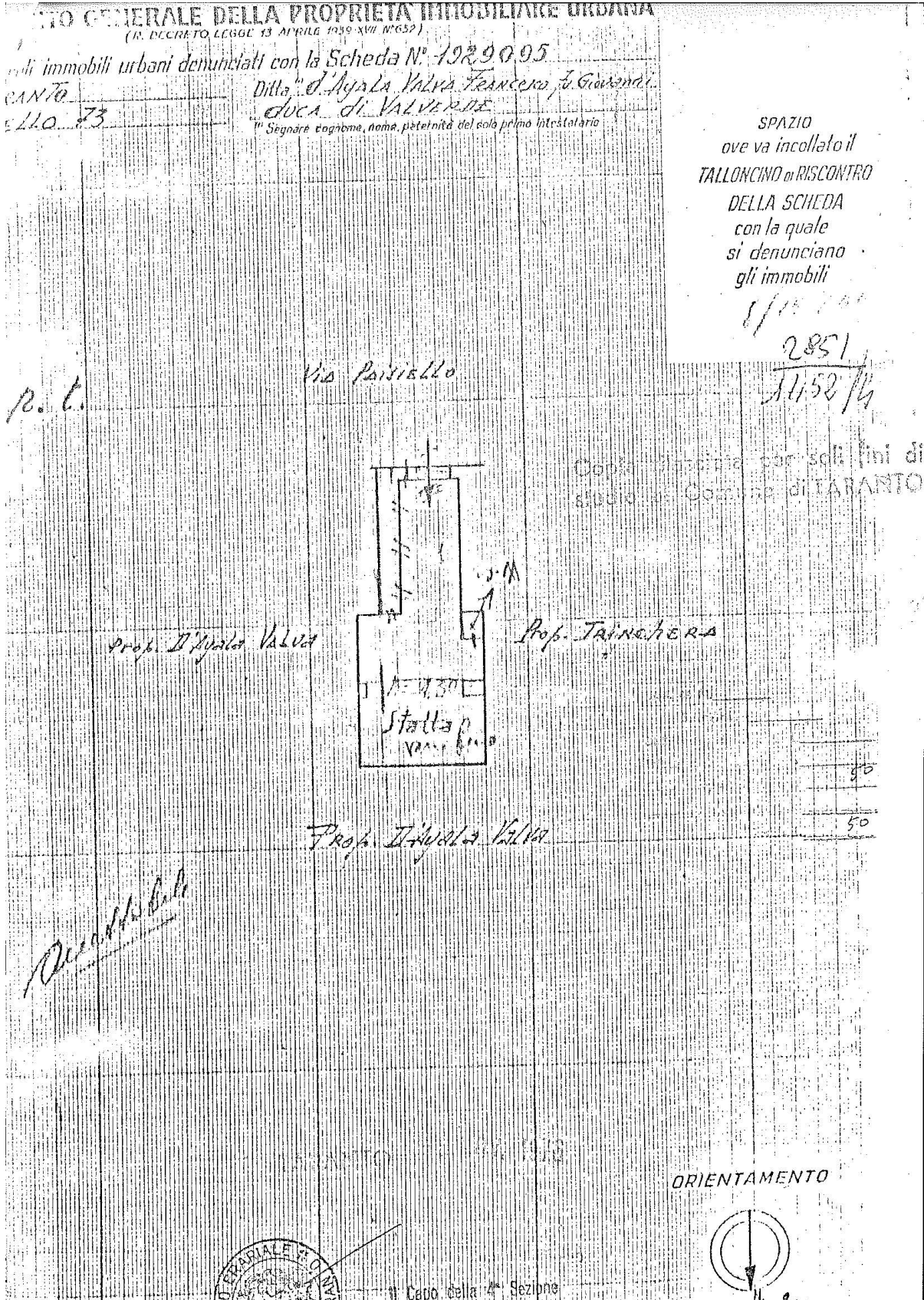



CASE A UN EURO
TARANTO



PLANIMETRIE CATASTALI

P.IIa 4612 - Sub 7



MINISTERO DELLE FINANZE
DIREZIONE GENERALE DEL CATASTO E DEI SERVIZI TECNICI ERARIALI

ACCERTAMENTO GENERALE DELLA PROPRIETA' IMMOBILIARE URBANA
(R. DECRETO LEGGE 13 APRILE 1939 XVII N° 652)

Planimetria degli immobili urbani denunciati con la Scheda N° 12946551

Comune di TARANTO

Ditta "De Giorgi Anna e Francesca"

Vico Serafico 20

fu Angelo

¹⁰ Segnare cognome, nome, paternità del solo primo intestatario

ACCERTAMENTO GENERALE DELLA PROPRIETA' IMMOBILIARE URBANA

(R.D.L. 13 aprile 1939 XVII, n. 652)

COMUNE

di TARANTO

Talloncino di riscontro
DELLA

SCHEDA NUMERO

12946551

*Materia mare
dipressa al 10 + 10 m. 18*

Vico Pontescuro

Trincberi Giacobbe

D'Ayolo Valvo Fisco
fu Giovanni

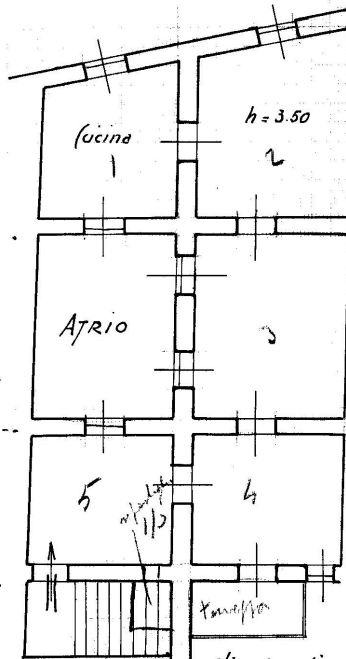

La ditta proprietario

p. 1°

ORIENTAMENTO



SCALA di 1:100

Compilata da:

Ceom. Pirro Mazzini
(Titolo, nome e cognome del tecnico)

Iscritto all'Albo dei Geometri
della Provincia di TARANTO

Data 10.2.940 XVIII Firma *geom. Pirro Mazzini*



Ultima planimetria in atti

input 01

Catasto dei Fabbricati - Situazione al 20/04/2023 - Comune di TARANTO(L049) - < Foglio 319 - Particella 4612 - Subalterno 7 >
VICOLETTO SERAFICO n. 18-20 Piano 1



CASE A UN EURO
TARANTO



PLANIMETRIE CATASTALI

P.Ila 4612 - Sub 9

MINISTERO DELLE FINANZE
DIREZIONE GENERALE DEL CATASTO E DEI SERVIZI TECNICI ERARIALI
ACCERTAMENTO GENERALE DELLA PROPRIETA' IMMOBILIARE URBANA
(R. DECRETO LEGGE 23 APRILE 1986 - N. 118/86)

Planimetria degli immobili urbani denunciati con la Scheda N° 1989098
Comune TARANTO Ditta Prof. Angelo Klus Taranto
Via Ruppello 115 115 115 115
In Segreteria esecutiva, nella pendenza del solo primo intestatario

46702
319/1452/9

SPAZIO
ove va incollato il
TALLONCINO di RISCOntRO
DELLA SCHEDA
con la quale
si denunciano
gli immobili

Via Ruppello

P. 13

1158/9

Prof. Angelo Klus

Prof. Trincaro Giacomo

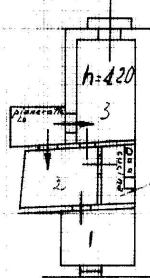

EREDI SOLITO



Accertata

ORIENTAMENTO



SCALA di 1:200

Compilata da:

GEOM. PIER ANGELO
(Nota nome e cognome del tecnico)

iscritto all'Albo dei GEOMETRI

della Provincia di TARANTO

Data 29-10-1989

Firma Pier Luigi Longo

Ultima planimetria in atti

ipsum 01
Catasto dei Fabbricati - Situazione al 20/04/2023 - Comune di TARANTO(L049) - < Foglio 319 - Particella 4612 - Subaltemo 9 >
VIA GIOVANNI PAISIELLO n. 75 Piano 1



CASE A UN EURO
TARANTO



PLANIMETRIE CATASTALI

P.Ila 4612 - Sub 10

MINISTERO DELLE FINANZE
DIREZIONE GENERALE DEL CATASTO E DEI SERVIZI TECNICI ERARIALI
ACCERTAMENTO GENERALE DELLA PROPRIETA' IMMOBILIARE URBANA
(R. DECRETO LEGGE 10 APRILE 1998 - XII 11032)

Planimetria degli immobili urbani denunciati con la Scheda N° 1929097
Comune TARANTO Data di stesura 14/10/2023
Via Alfano #75 ALFA di VALVERDE
in Segreto cognome, nome, patronimici del solo primo intestatario
47/174
Via / 1452/10

SPAZIO
ove va incollato il
TALLONCINO di RISCOVRO
DELLA SCHEDA
con la quale
si denunciano
gli immobili

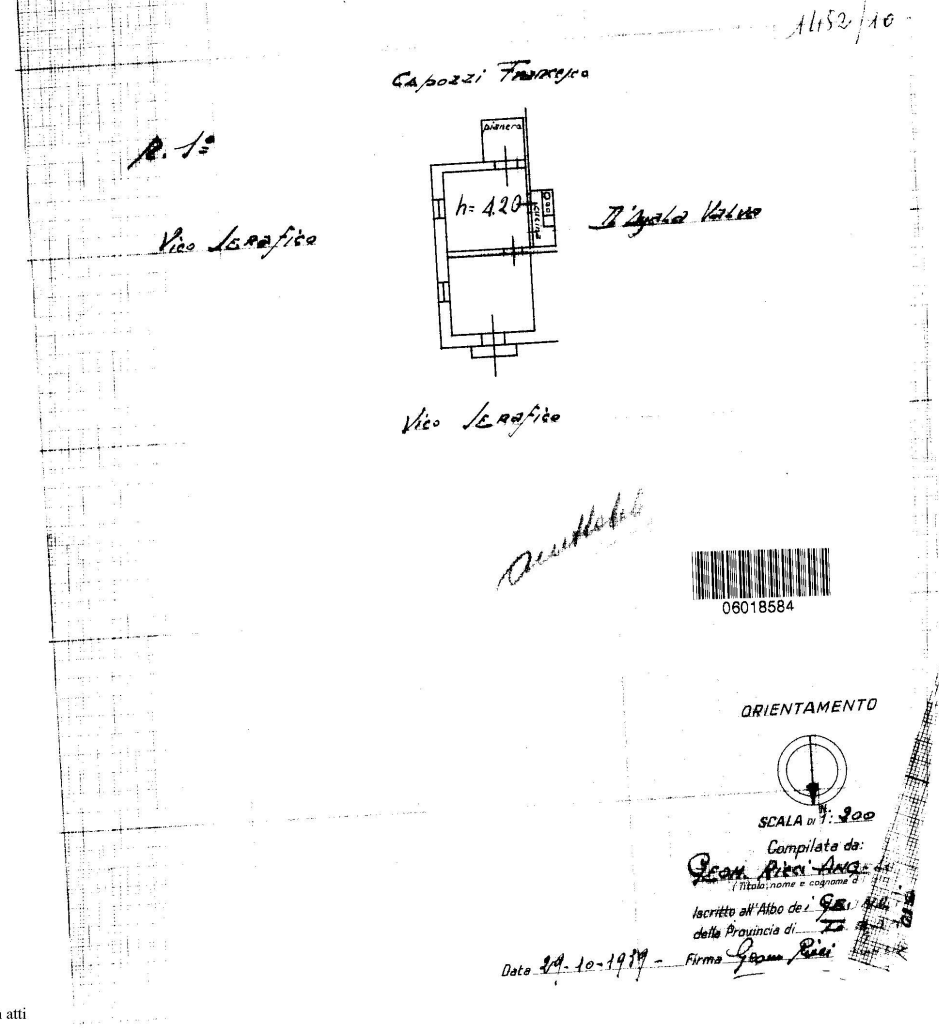

Ultima planimetria in atti

irpsu 01
Catasto dei Fabbricati - Situazione al 20/04/2023 - Comune di TARANTO(L.049) - < Foglio 319 - Particella 4612 - Subalterno 10 >
VIA GIOVANNI PAISIELLO n. 75 Piano I



CASE A UN EURO
TARANTO



PLANIMETRIE CATASTALI

P.Ila 4612 - Sub 11

MINISTERO DELLE FINANZE
DIREZIONE GENERALE DEL CATASTO E DEI SERVIZI TECNICI ERARIALI
ACCERTAMENTO GENERALE DELLA PROPRIETA' IMMOBILIARE URBANA
(R. DECRETO LEGGE 23 APRILE 1980 - N. 192)

Denuncia degli immobili urbani denunciati con la Scheda N. 1929096
Comune TARANTO Ditta M. Ayala Valva Proprietaria di Giustiziani
Via PAISIELLO 75 Via di M. Ayala
N. 319/1452/11 III Segnare cognome, nome, numero del solo primo intestatario

SPAZIO
ove va incollato il
TALLONCINO di RICONTRIO
DELLA SCHEDA
con la quale
si denunciano
gli immobili

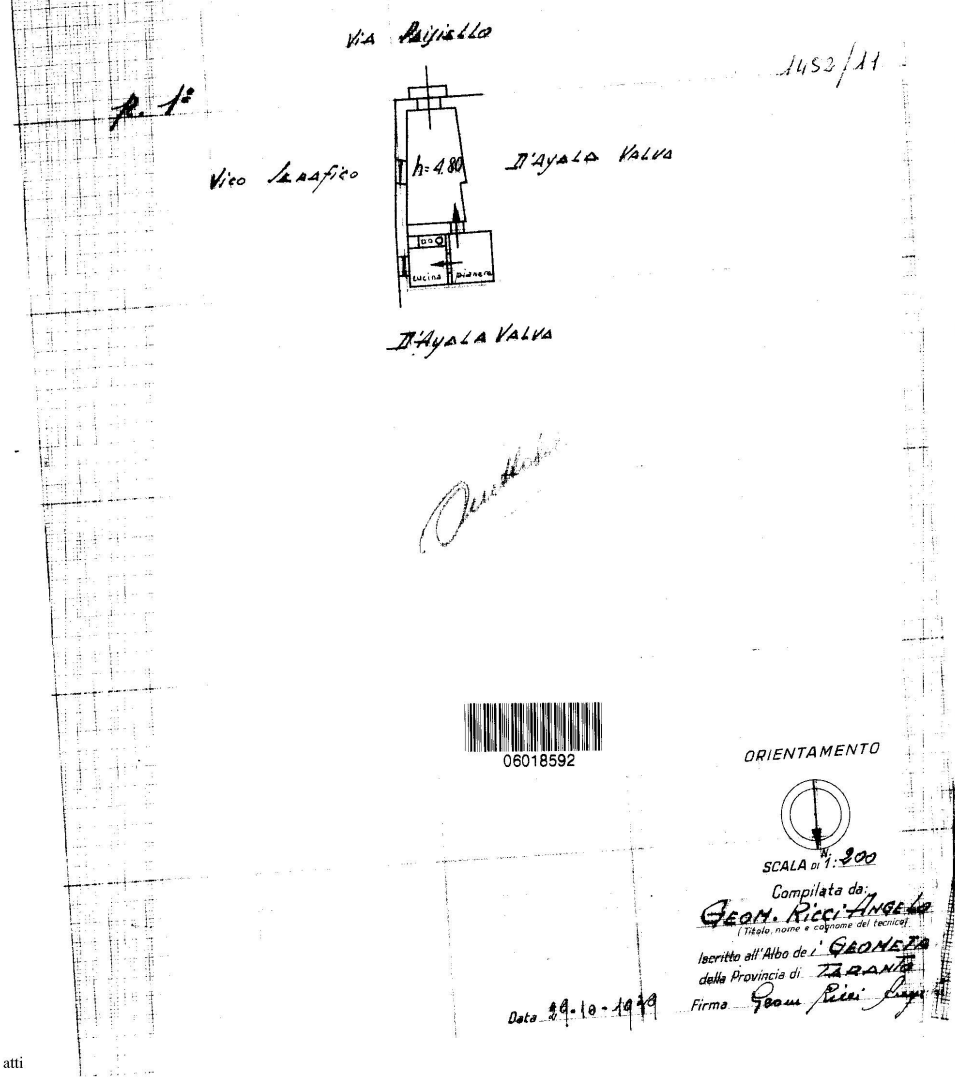

Ultima planimetria in atti

Catasto dei Fabbricati - Situazione al 20/04/2023 - Comune di TARANTO(L049) - < Foglio 319 - Paticella 4612 - Subalterno II >
VIA GIOVANNI PAISIELLO n. 75 Piano I



CASE A UN EURO
TARANTO



PLANIMETRIE CATASTALI

P.Ila 4612 - Sub 12

MINISTERO DELLE FINANZE
DIREZIONE GENERALE DEL CATASTO E DEI SERVIZI TECNICI ERARIALI
ACCERTAMENTO GENERALE DELLA PROPRIETA' IMMOBILIARE URBANA
(R. DECRETO LEGGE 13 APRILE 1999 N° 622)

Planimetrie degli immobili urbani denunciati con la Scheda N° 1929101
Comune TARANTO Ditta di ANGIOLA VALERIA FRANCESCA E GIOVANNI
Via PAISIELLO 473 di VALERIA
in Segnare cognome, nome, paternità del solo primo intestatario

147/195
145/12

VIA PAISIELLO

SPAZIO
ove va incollato il
TALLONCINO di RISCOントRO
DELLA SCHEDA
con la quale
si denunciano
gli immobili

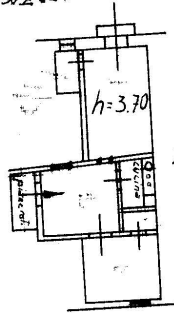

Prop. D'Angelo

Trincea RA GIACOBBE 145/12

P. 112

EREDI Solito

Quadrato



ORIENTAMENTO



SCALA n° 1: 200

Compilata da:
GIANNI RICCI ANGIOLA
(Titolo, nome e cognome del tecnico)

iscritto all'Albo de' GEOMETRI
della Provincia di TARANTO

Data 29-10-1999

Firma Gianni Ricci Angiola

Ultima planimetria in atti

ipatu 01
Catasto dei Fabbricati - Situazione al 20/04/2023 - Comune di TARANTO(L049) - < Foglio 319 - Particella 4612 - Subalerno 12 >
VIA GIOVANNI PAISIELLO n. 75 Piano 2



CASE A UN EURO
TARANTO



TARANTO
CAPITALE DI MARE

PLANIMETRIE CATASTALI

P.IIa 4612 - Sub 13



MINISTERO DELLE FINANZE
DIREZIONE GENERALE DEL CATASTO E DEI SERVIZI TECNICI ERARIALI

ACCERTAMENTO GENERALE DELLA PROPRIETA' IMMOBILIARE URBANA

(R. DECRETO LEGGE 13 APRILE 1939 - XVII N° 632)

Planimetria degli immobili urbani denunciati con la Scheda N° 1929100

Comune TARANTO

Ditta "D'AYALA VALVA E GIOVANNI"

Via PAISIELLO 475

LUCA D'VALVARE

Segnate cognome, nome, paternità del solo primo intestatario

2851
1452/13

SPAZIO
ove va incollato il
TALLONCINO DI RISCOntRO
DELLA SCHEDA
con la quale
si denunciano
gli immobili

P.II°

Proprietà D'AYALA

1452/13

Vico LERAFICO

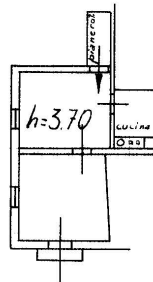

Prop. D'AYALA

EREDI SOLITO

Vico LERAFICO

[Handwritten signature]



05094917

ORIENTAMENTO



SCALA di 1:200

Compilata da:

Geom. Ricci-Angelo

(Titolo, nome e cognome del tecnico)

Iscritto all'Albo dei GEOMETRI
della Provincia di TARANTO

Data 29.10.1939

Firma Geom. Ricci-Angelo

Ultima planimetria in atti

Catasto dei Fabbricati - Situazione al 20/04/2023 - Comune di TARANTO(049) - < Foglio 319 - Particella 4612 - Subaltemo 13 >
L. 01
VIA GIOVANNI PAISIELLO n. 75 Piano 2



CASE A UN EURO
TARANTO



PLANIMETRIE CATASTALI

P.Ila 4612 - Sub 14

MINISTERO DELLE FINANZE
DIREZIONE GENERALE DEL CATASTO E DEI SERVIZI TECNICI ERARIALI
ACCERTAMENTO GENERALE DELLA PROPRIETA' IMMOBILIARE URBANA
(R. DECRETO LEGGE N. 471 DEL 30.06.1998)

Planimetria degli immobili urbani denunciati con la Scheda N° 1928099
Comune TARANTO Ditta Edipala Villa Pasoccke
Via Paivella 475 Fu Giuseppe Ricci e Valeride
Segnata dapprima nella planimetria del solo primo intestatario

2851
309/4452/15

SPAZIO
ove va incollato il
TALLONCINO o RISCANTRO
DELLA SCHEDA
con la quale
si denunciano
gli immobili

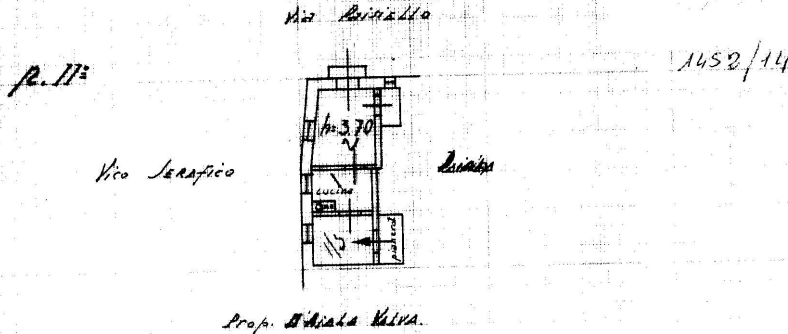

ORIENTAMENTO



SCALA di 1: 400

Compilata da:
Gianni Ricci Amato
(Titolo, nome e cognome del tecnico)

Inviata all'Albo da: SPAZIATI
alla Provincia di TARANTO

Data 20-10-1999 Firma Gianni Ricci Amato

Ultima planimetria in atti



CASE A UN EURO
TARANTO



TARANTO
CAPITALE DI MARE

PLANIMETRIE CATASTALI

P.Ila 4612 - Sub 15

MODULARIO
F. - Cat. S. T. - 315



MINISTERO DELLE FINANZE
DIREZIONE GENERALE DEL CATASTO E DEI SERVIZI TECNICI ERARIALI

Mod. B (Nuovo Catasto Edilizio Urbano)

Lire
20

NUOVO CATASTO EDILIZIO URBANO

(R. DECRETO-LEGGE 13 APRILE 1998, N. 655)

Planimetria dell'immobile situato nel Comune di Taranto Via Paisiello n. 15
Ditta Capozza Francesco fu Nicola n. a Taranto il 21.10.1997
Allegata alla dichiarazione presentata all'Ufficio Tecnico Erariale di Taranto

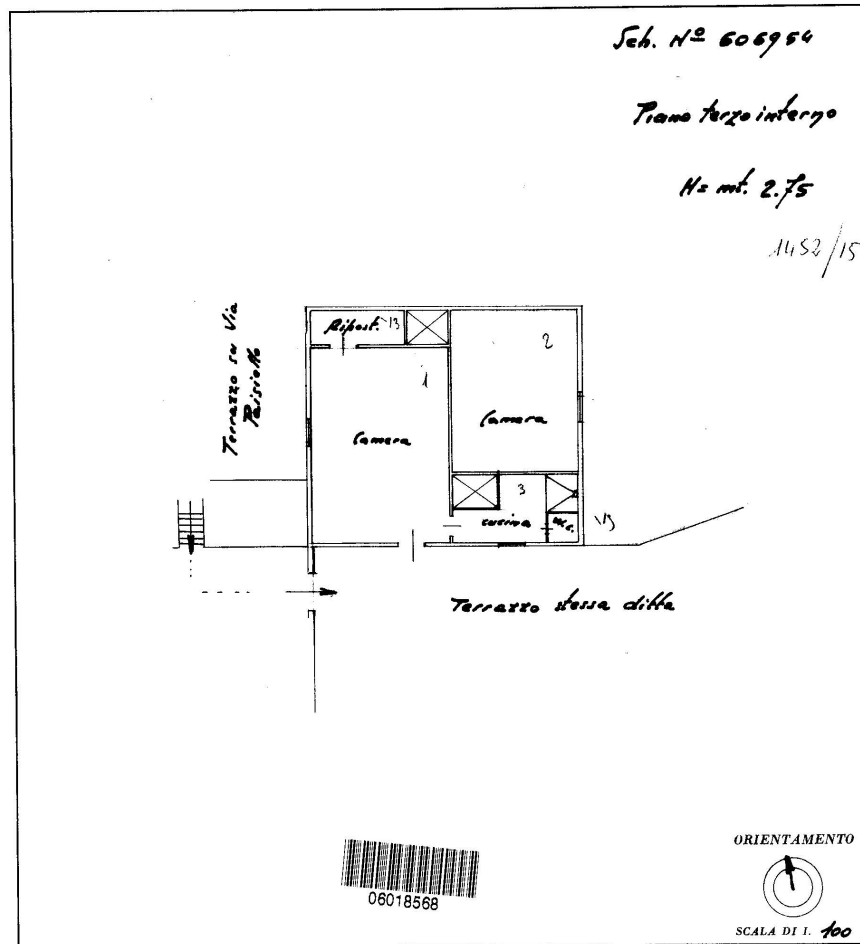

SPAZIO RISERVATO PER LE ANNOTAZIONI D'UFFICIO

DATA 25 GEN 1964

PROT. N° 296

Compilata dal Geometra
Patrio Egizio
Iscritto all'Albo de Geometri
della Provincia di Taranto
DATA 25.1.1964
Firma: Patrio Egizio

Ultima planimetria in atti

14/01/01

Catasto dei Fabbricati - Situazione al 20/04/2023 - Comune di TARANTO(L049) - < Foglio 319 - Particella 4612 - Subalerno 15 >
VIA GIOVANNI PAISIELLO n. 75 Piano 3



CASE A UN EURO
TARANTO



TARANTO
CAPITALE DI MARE

Planimetrie stato di fatto in atti comunali

Piano Terra - Lotto 3

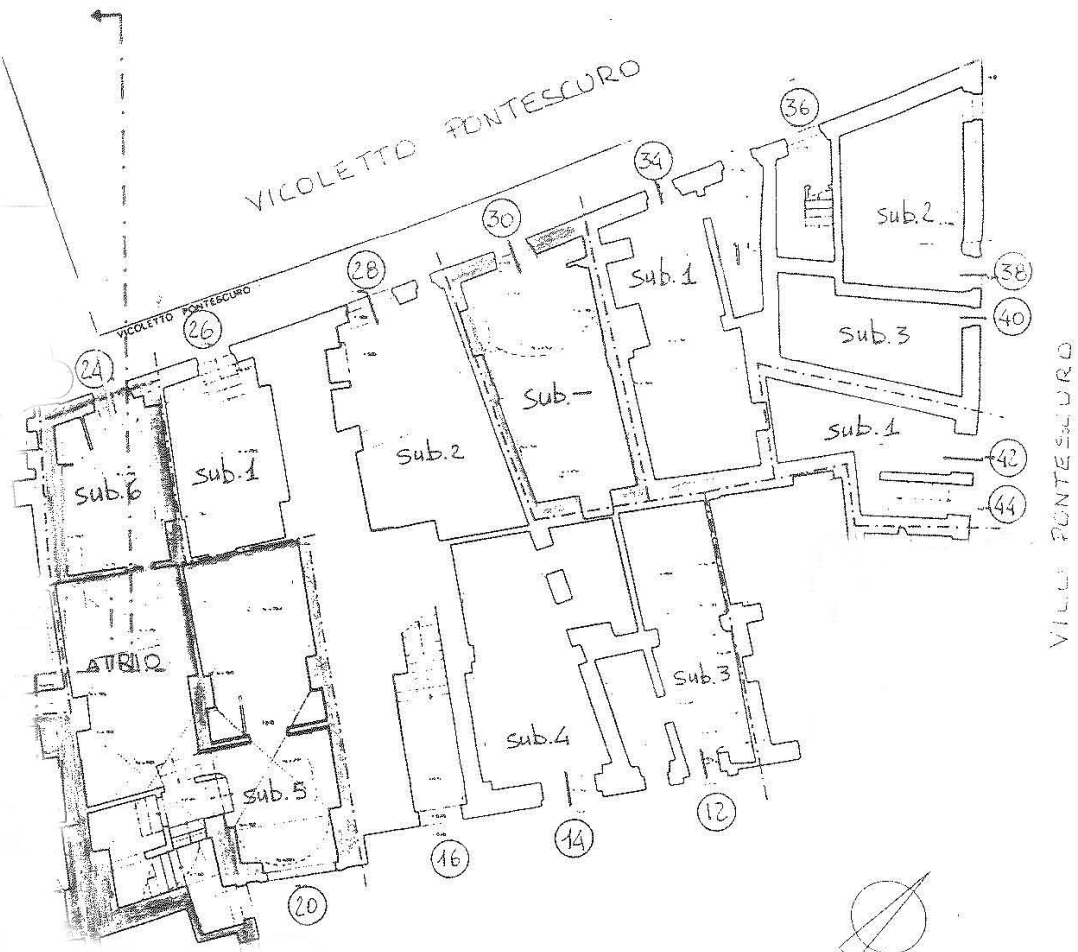

PIANO TERRA



CASE A UN EURO
TARANTO



TARANTO
CAPITALE DI MARE

Planimetrie stato di fatto in atti comunali

Piano Primo - Lotto 3

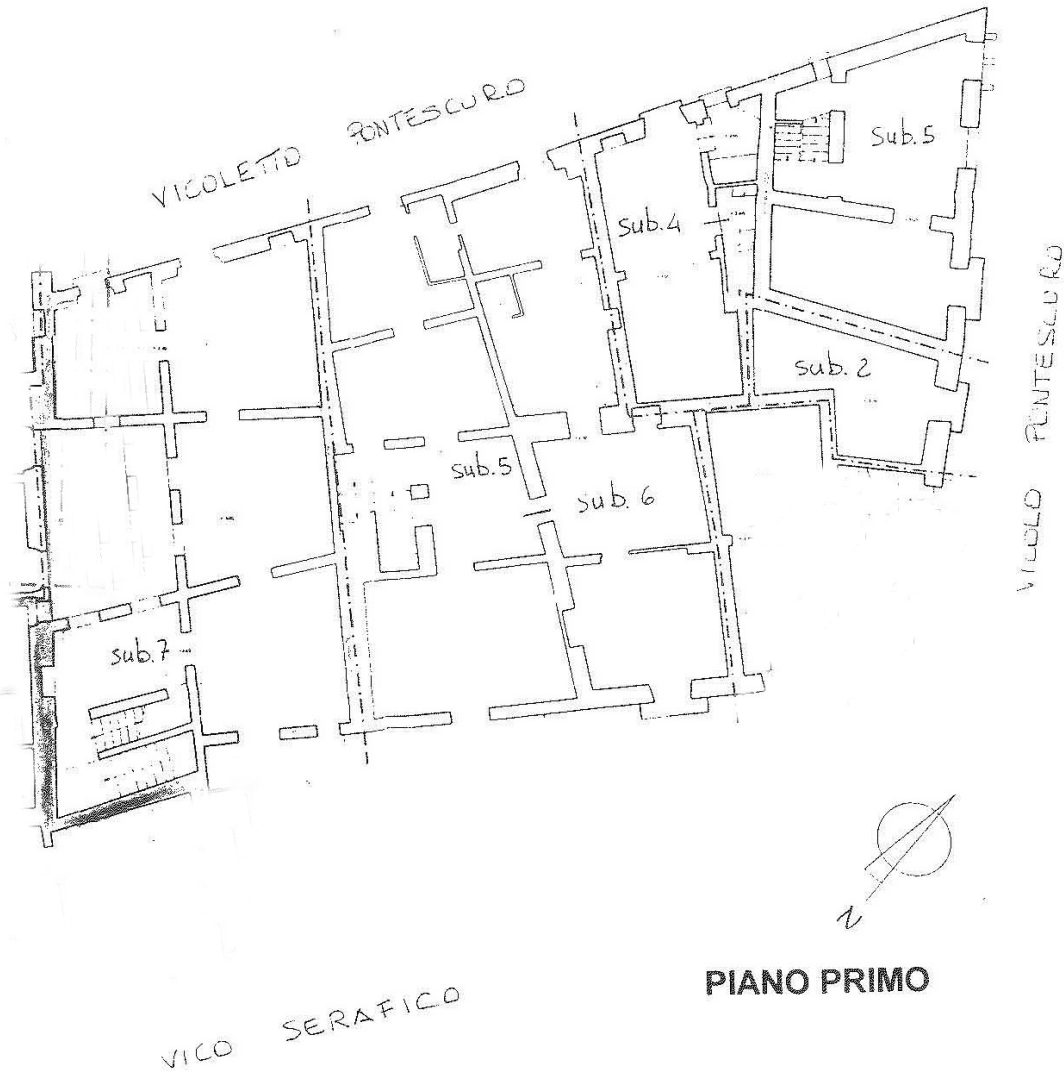

PIANO PRIMO



CASE A UN EURO
TARANTO



TARANTO
CAPITALE DI MARE

Planimetrie stato di fatto in atti comunali

Piano Secondo - Lotto 3

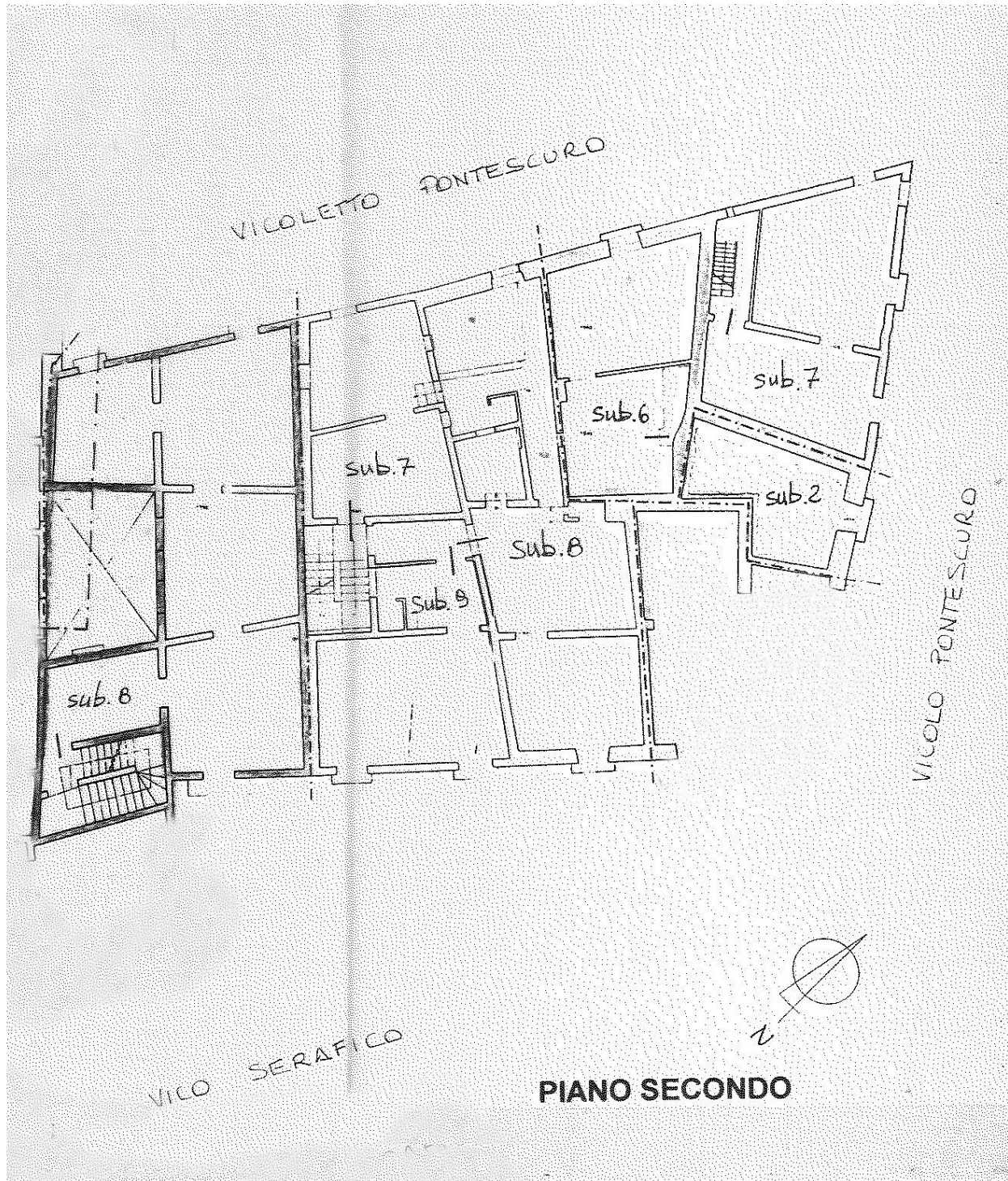



CASE A UN EURO
TARANTO



TARANTO
CAPITALE DI MARE

Planimetrie stato di fatto in atti comunali

Piano Terzo - Lotto 3

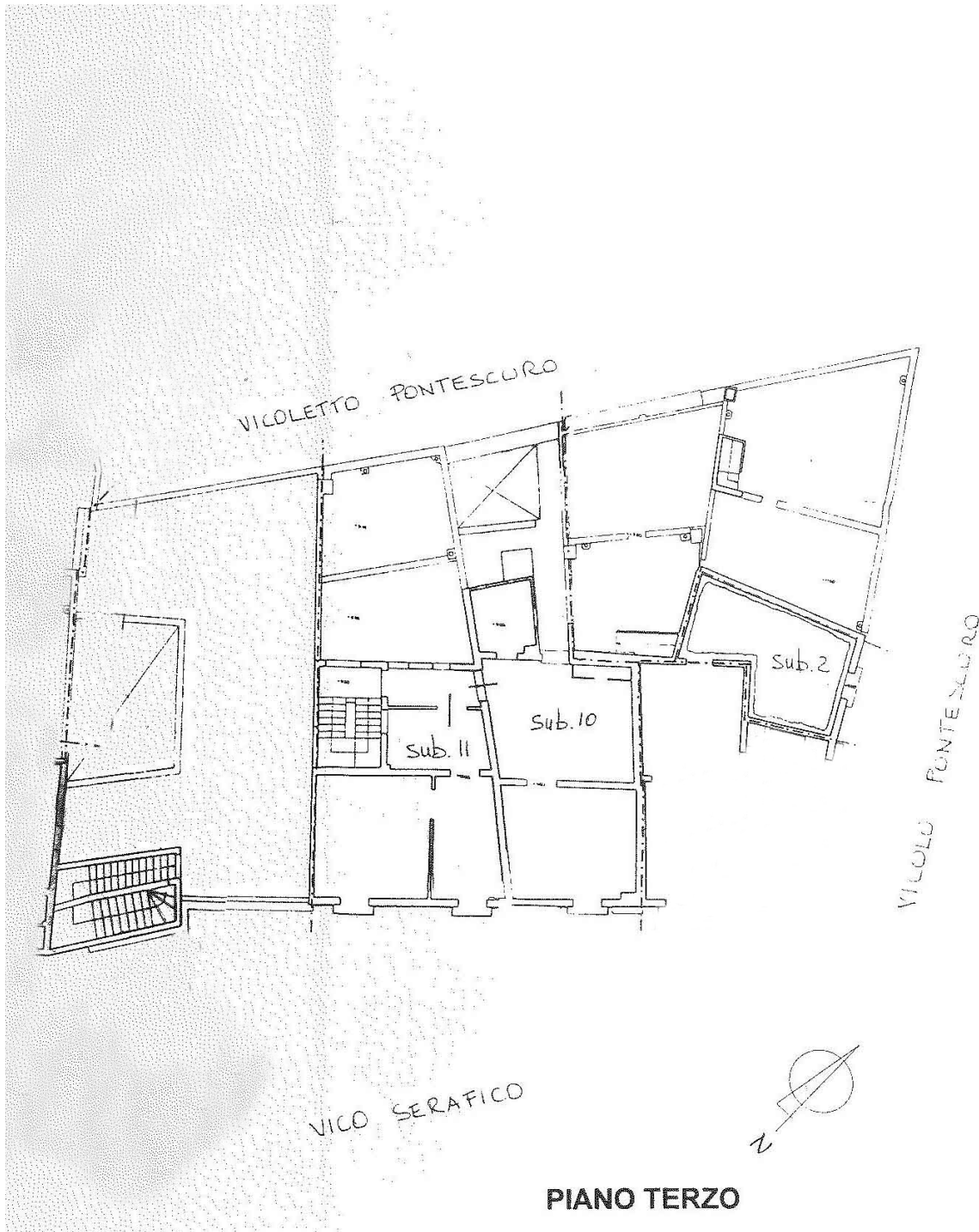

PIANO TERZO



CASE A UN EURO
TARANTO



Prospetti stato di fatto in atti comunali
Prospetto Vico Pontescuro - Lotto 3

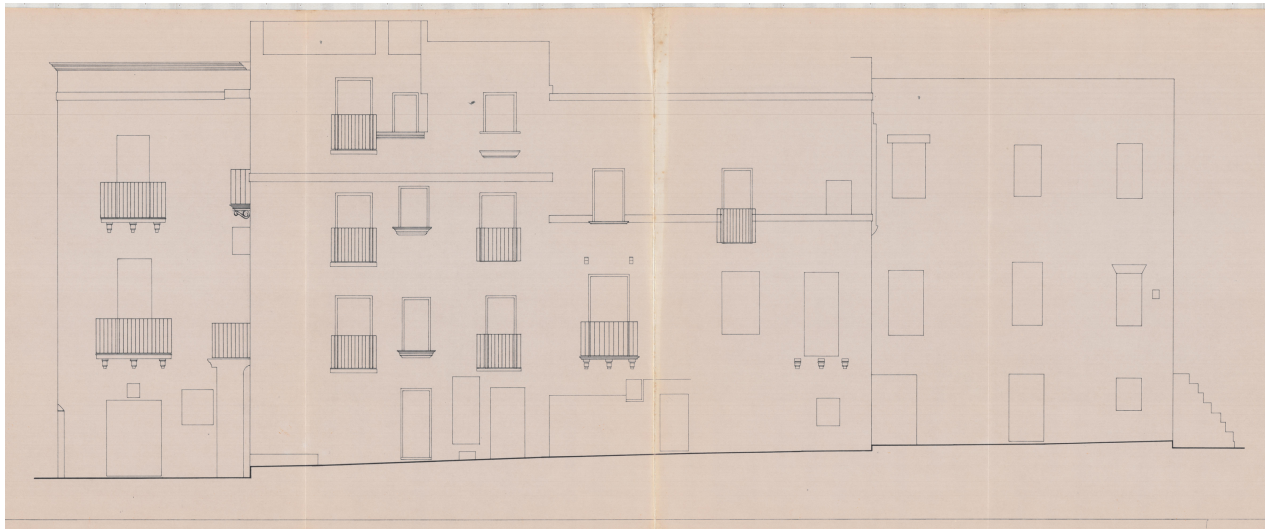



CASE A UN EURO
TARANTO



Prospetti stato di fatto in atti comunali
Prospetto Vicoletto Pontescuro - Lotto 3

