



**CASE A UN EURO**  
TARANTO

## **Casa Via Paisiello** **Lotto n.2 - Planimetrie Catastali**





CASE A UN EURO  
TARANTO



PLANIMETRIE CATASTALI

P.IIa 1455 - Sub 1



MINISTERO DELLE FINANZE

DIREZIONE GENERALE DEL CATASTO E DEI SERVIZI TECNICI ERARIALI

ACCERTAMENTO GENERALE DELLA PROPRIETA' IMMOBILIARE URBANA

(R. DECRETO LEGGE 13 APRILE 1939 - XVII N° 632)

Planimetria degli immobili urbani denunciati con la Scheda N° 12956/01

Comune di Taranto

Ditta <sup>MI</sup> CONIUGI GIACOBBE TRINCHERA E MATILDE

Vico Pontescuro N° 20

DE SANTIS

<sup>MI</sup> Segnare cognome, nome, paternità del solo primo intestatario

1939-1941  
SPAZIO  
ove va incollato il  
TALLONCINO di RISCONTRO  
DELLA SCHEDA  
con la quale  
si denunciano  
gli immobili

PIANTA PIANTERRENO

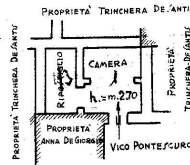

5884  
1455/1

10 metri



ORIENTAMENTO



SCALA di 1: 200

Compilata da:

DOT. ING. NICOLA CLEMENTE

(Titolo, nome e cognome del tecnico)

Iscritto all'Albo degli Ingegneri  
della Provincia di Taranto

Data 12-1939-XVIII Firma

Ultima planimetria in atti



CASE A UN EURO  
TARANTO



PLANIMETRIE CATASTALI

P.Ila 1455 - Sub 2



MINISTERÒ DELLE FINANZE  
DIREZIONE GENERALE DEL CATASTO E DEI SERVIZI TECNICI ERARIALI  
**ACCERTAMENTO GENERALE DELLA PROPRIETA' IMMOBILIARE URBANA**  
(R. DECRETO LEGGE 13 APRILE 1939 - XVII N° 632)

Planimetria degli immobili urbani denunciati con la Scheda N° 12956099

Comune di Taranto  
Via PAISIELLO N° 67

Ditta "CONIUSI GIACOBBE TRINCHERA E MATILDE DE'ANTIS"  
Segnare cognome, nome, paternità del solo primo intestatario

SPAZIO  
ove va incollato il  
TALLONCINO DI RISCONTRO  
DELLA SCHEDE  
con la quale  
si denunciano  
gli immobili

5986  
1455/2

PIANTA DEL PIANTERRENO

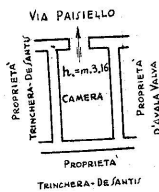

*De'Antis*

ORIENTAMENTO



SCALA a 1: 200

Compilata da:

DOTT. ING. NICOLA CLEMENTE  
(Titolo, nome e cognome del tecnico)

Iscritto all'Albo degli Ingegneri  
della Provincia di Taranto \*

Data 24-12-1939 - XVII Firma *Clemente*



05189733

10 metri



CASE A UN EURO  
TARANTO



PLANIMETRIE CATASTALI

P.I.a 1455 - Sub 3



MINISTERO DELLE FINANZE  
DIREZIONE GENERALE DEL CATASTO E DEI SERVIZI TECNICI ERARIALI

ACCERTAMENTO GENERALE DELLA PROPRIETA' IMMOBILIARE URBANA  
(R. DECRETO LEGGE 13 APRILE 1939 XVII N° 652)

Planimetria degli immobili urbani denunciati con la Scheda N° 12956096

Comune di Taranto

Ditta "CONIUGI GIACOBBE TRINCHERA E MARILDE DE JANTU"

Via PALFIELLO N° 69

"I Segnori cognome, nome, paternità del solo primo intestatario"

SPAZIO  
ove va incollato il  
TALLONCINO di RISCOSTRO  
DELLA SCHEDA  
con la quale  
si denunciano  
gli immobili

PIANTA PIANTERRENO

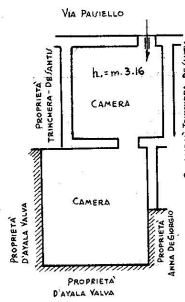

5986  
1455/3

10 metri

*De Jantu*

ORIENTAMENTO



SCALA di 1:200

Compilata da:

DETT. ING. NICOLA CLEMENTE  
(Titolo, nome e cognome del tecnico)

Iscritto all'Albo degli Ingegneri  
della Provincia di Taranto

Data 24-12-1939 Firma *De Jantu*



05189741



CASE A UN EURO  
TARANTO



PLANIMETRIE CATASTALI

P.Ila 1455 - Sub 4



MINISTERO DELLE FINANZE

DIREZIONE GENERALE DEL CATASTO E DEI SERVIZI TECNICI ERARIALI

ACCERTAMENTO GENERALE DELLA PROPRIETA' IMMOBILIARE URBANA

(R. DECRETO LEGGE 13 APRILE 1939 XVII N° 652)

Planimetria degli immobili urbani denunciati con la Scheda N° 12956098

Comune di Taranto

Ditta "CONIUGI GIACOBBE TRINCHERA & MATILDE DE'ANTU"

Via PAZZIELLO N° 71

Il Segnare, cognome, nome, paternità del solo primo intestatario

SPAZIO  
ove va incollato il  
TALLONCINO DI RISCANTRO  
DELLA SCHEDA  
con la quale  
si denunciano  
gli immobili

PIANTA PIANTERRENO

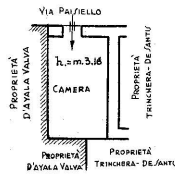

5884  
16.55/4

10 metri

*Manzoni*



ORIENTAMENTO



SCALA di 1:200

Compilata da:

DOTT. ING. NICOLA CLEMENTE  
(titolo, nome e cognome del tecnico)

Iscritto all'Albo degli Ingegneri  
della Provincia di Taranto

Data 24-12-1939-XVIII - Firma

*[Signature]*

Ultima planimetria in atti



CASE A UN EURO  
TARANTO



PLANIMETRIE CATASTALI

P.Ila 1455 - Sub 5

MODULARIO  
F. - Cat. S. T. - 415



MINISTERO DELLE FINANZE  
DIREZIONE GENERALE DEL CATASTO E DEI SERVIZI TECNICI ERARIALI

Mod. B (Nuovo Catasto Edilizio Urbano)

Lire  
20

NUOVO CATASTO EDILIZIO URBANO

(R. DECRETO-LEGGE 13 APRILE 1939, N. 637)

Planimetria dell'immobile situato nel Comune di Taranto Via Paisiello N° 65  
Trinchero LUI n. a TA il 14-8-899; Francescqi il 14-7-1901; Valentino n. a TA il 4-8-2-1905; Campi n. a TA il 4-3-1910  
Ditta Vittorio n. a TA il 4-3-1912  
Allegata alla dichiarazione presentata all'Ufficio Tecnico Erariale di TARANTO

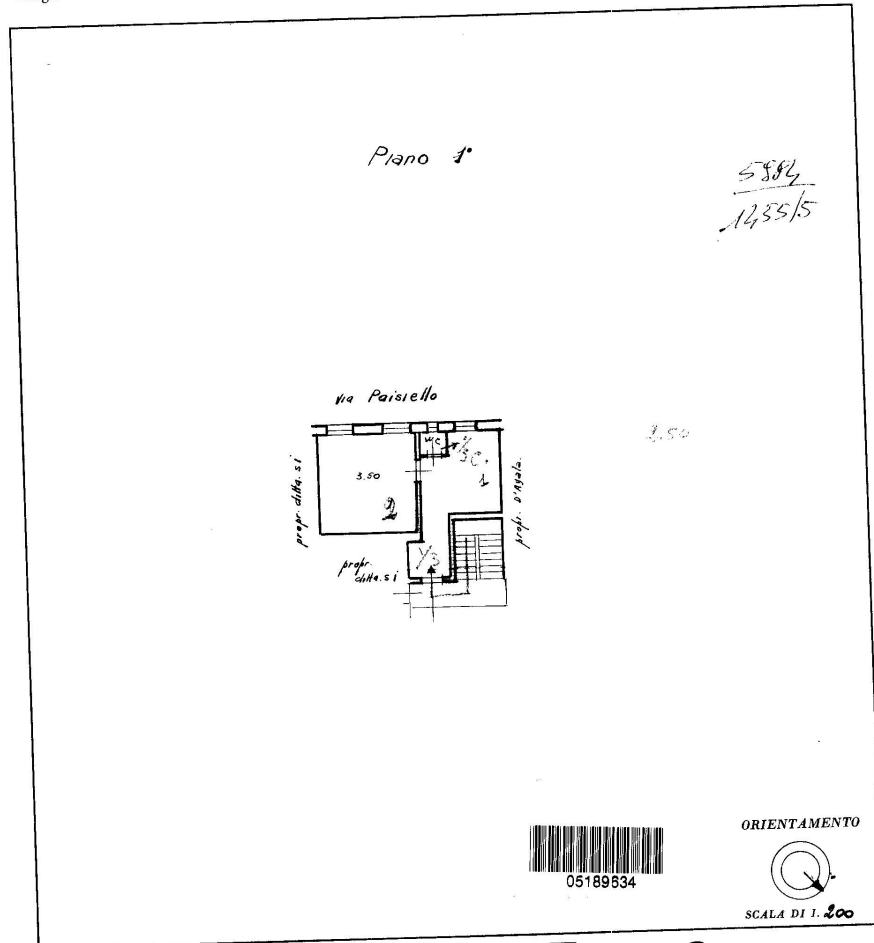

10 metri

SPAZIO RISERVATO PER LE ANNOTAZIONI D'UFFICIO

DATA 3 MAG 1966  
 PROT. N° 12509  
 Alleg. u. 2

Compilata dal Geom. Michele Valtia  
 (cognome, nome e cognome del tecnico)  
 Iscritto all'Albo del Geom.  
 della Provincia di \_\_\_\_\_  
 DATA 5-5-1966  
 Firma: geom. Michele Valtia



CASE A UN EURO  
TARANTO



PLANIMETRIE CATASTALI

P.Ila 1455 - Sub 6

MODULARIO  
F. - Cat. S. T. - 315



MINISTERO DELLE FINANZE  
DIREZIONE GENERALE DEL CATASTO E DEI SERVIZI TECNICI ERARIALI

Mod. B (Nuovo Catasto Edilizio Urbano)

Lire  
20

NUOVO CATASTO EDILIZIO URBANO

(R. DECRETO-LEGGE 13 APRILE 1939, N. 632)

Planimetria dell'immobile situato nel Comune di TARANTO Via Parsiello N° 65  
Giuseppina Luigia n. a TA 1/1, 4-8-1899; Pasquese n. a TA 1/1, 4-9-1901; Valentino n. a TA 1/1, 8-2-1905  
Ditta Guinchera Luigi n. a TA 1/1, 4-3-1910; Vittorio n. a TA 1/1, 4-3-1912  
Allegata alla dichiarazione presentata all'Ufficio Tecnico Erariale di Taranto

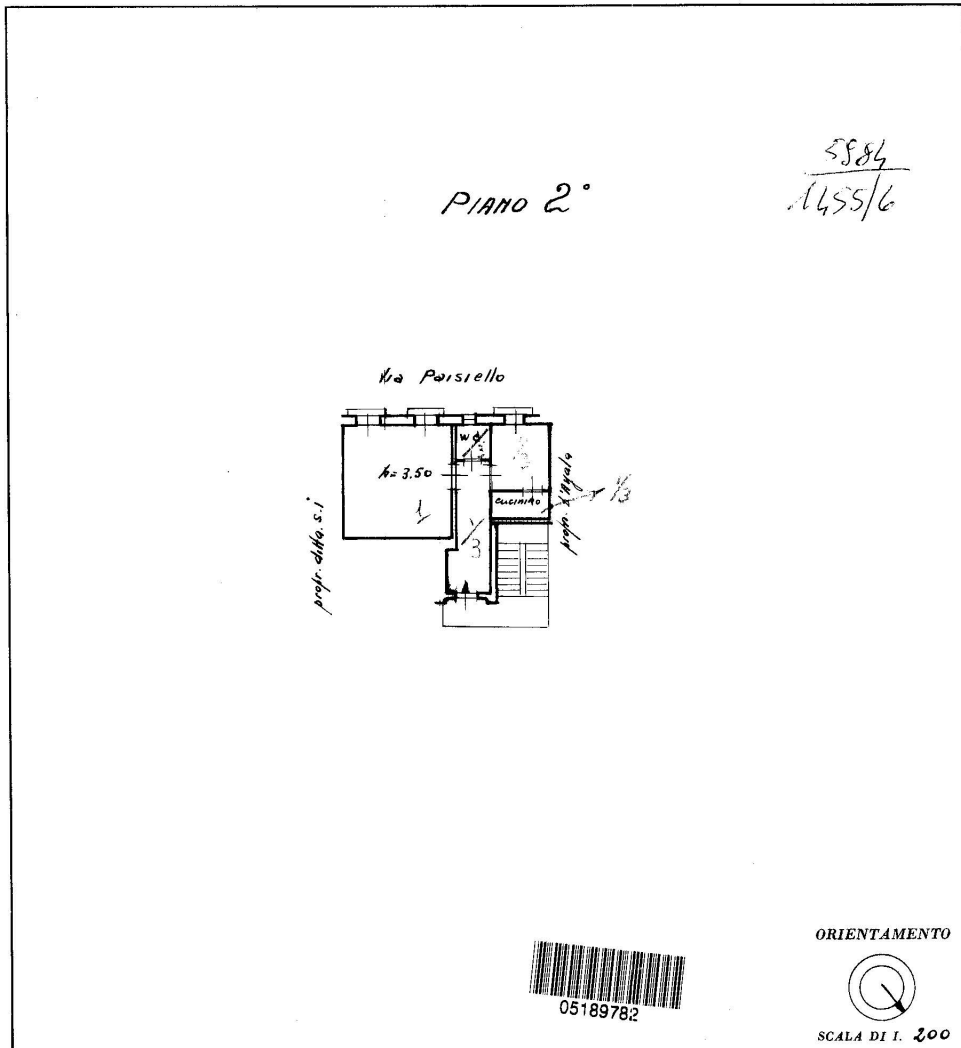

SPAZIO RISERVATO PER LE ANNOTAZIONI D'UFFICIO

DATA 5 MAG 1966  
 PROT. N° 12508

Alleg. n. 1

Compilata dal Geoco  
 (Titolo Geoco del tecnico)  
Michèle D'Alto

Iscritto all'Albo de e. Geoco  
 della Provincia di \_\_\_\_\_  
 DATA TA  
 Firma: Jeani Lideo Vella



CASE A UN EURO  
TARANTO



PLANIMETRIE CATASTALI

P.Ila 1455 - Sub 7

MODULARIO  
F. - Cat. S. 7. - 915



MINISTERO DELLE FINANZE  
DIREZIONE GENERALE DEL CATASTO E DEI SERVIZI TECNICI ERARIALI

MOD. B (Nuovo Catasto Edilizio Urbano)

Lire  
20

NUOVO CATASTO EDILIZIO URBANO

(R. DECRETO-LEGGE 13 APRILE 1938, N. 652)

Planimetria dell'immobile situato nel Comune di TARANTO Via Via Paisiello N. 65  
Trinchera, c. a TA il 14-8-899; Francesca, n. a TA 14-1-1901; Valentino, n. a TA il 8-2-1905  
Ditta Quigri n. a TA il 4-3-1910 - Vittorio, n. a TA il 4-3-1912  
Allegata alla dichiarazione presentata all'Ufficio Tecnico Erariale di Taranto

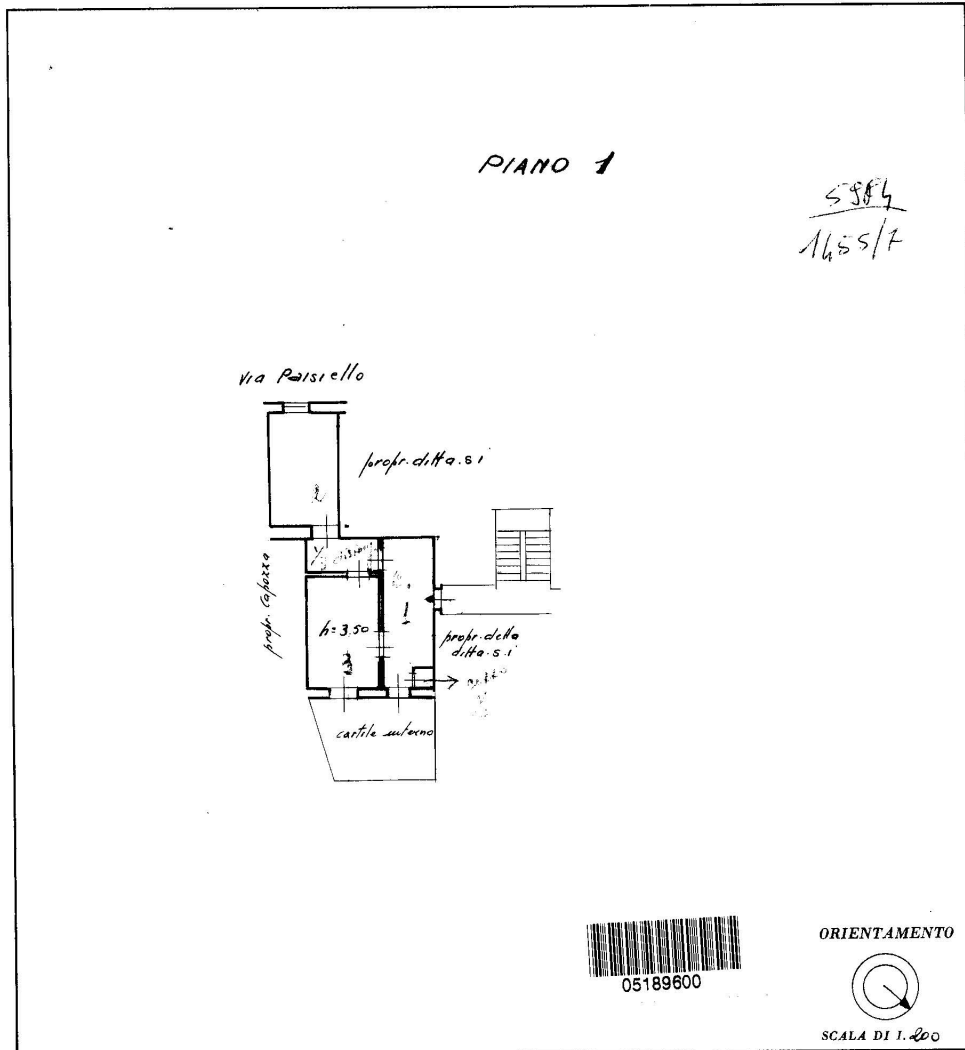

SPAZIO RISERVATO PER LE ANNOTAZIONI D'UFFICIO

DATA 13 MAG 1966  
 PROT. N° 12509  
 Alleg. n. 1

**TARANTO**  
 PASSAPORTO  
 PREVIDENZA  
 PROTEZIONE

Compilata dal Geoco  
 (Titolo, nome e cognome del tecnico)  
Michele Verrina

Iscritto all'Albo de l.  
 della Provincia di l.  
 DATA 5-5-1966  
 Firma: Ing. Michele Verrina





CASE A UN EURO  
TARANTO



PLANIMETRIE CATASTALI

P.IIa 1455 - Sub 8

MODULARIO  
P. - Cat. S. P. - 315



MINISTERO DELLE FINANZE  
DIREZIONE GENERALE DEL CATASTO E DEI SERVIZI TECNICI ERARIALI

Mod. B (Nuovo Catasto Edilizio Urbano)

Lire  
20

NUOVO CATASTO EDILIZIO URBANO

(R. DECRETO-LEGGE 13 APRILE 1939, N. 652)

Planimetria dell'immobile situato nel Comune di TARANTO Via Paisiello N° 65  
Trincherà Luigi, n. a. TA il 4-8-899; Francesca n. a. TA il 14-7-1901; Valentino, n. a. TA il 8-2-1905  
Diina Luigi, n. a. TA il 4-3-1910; Ulderico, n. a. TA il 4-3-1912  
Allegata alla dichiarazione presentata all'Ufficio Tecnico Erariale di TARANTO

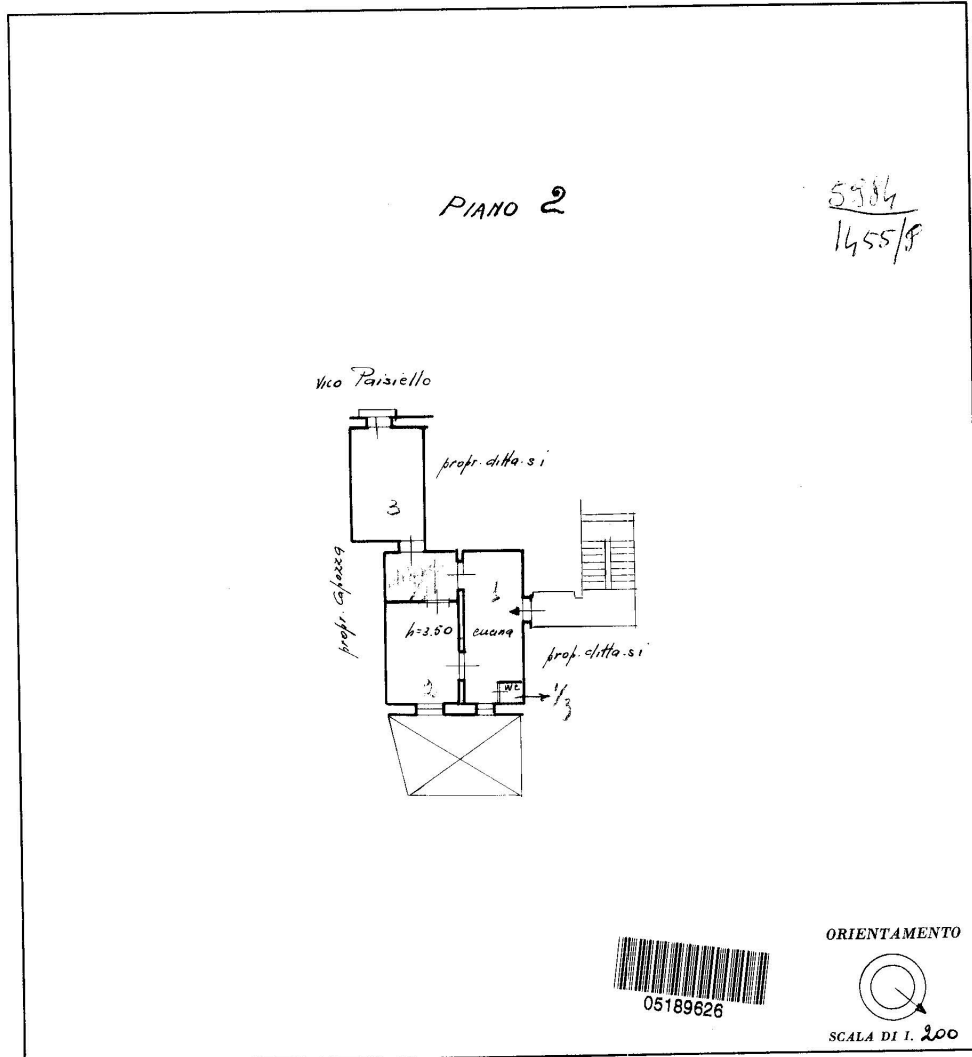

SPAZIO RISERVATO PER LE ANNOTAZIONI D'UFFICIO

DATA 3 MAG 1966  
 PROT. N° 18508  
 Alleg. n. 2

CASSA PREVIDENTE ERARIALE  
 TARANTO

Compilata dal Geom. Michele Veslita  
(Titolo, nome e cognome del tecnico)  
 Iscritto all'Albo dei Geom.  
 della Provincia di \_\_\_\_\_  
 DATA 5-5-1966  
 Firma: Luigi Veslita



CASE A UN EURO  
TARANTO



TARANTO  
CAPITALE DI MARE

Planimetrie stato di fatto in atti comunali

Piano Terra - Lotto 2

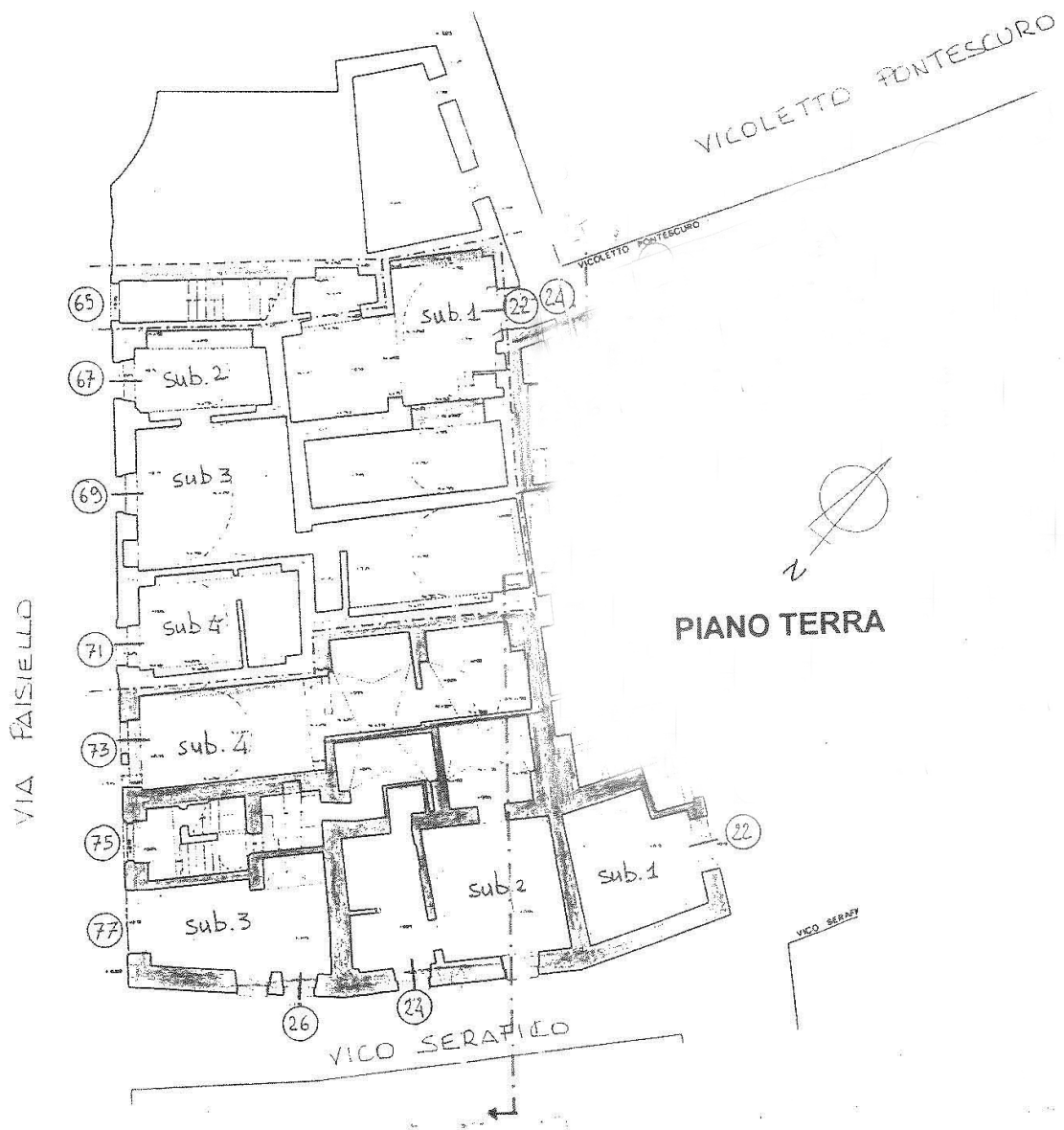



CASE A UN EURO  
TARANTO



TARANTO  
CAPITALE DI MARE

Planimetrie stato di fatto in atti comunali

Piano Primo - Lotto 2

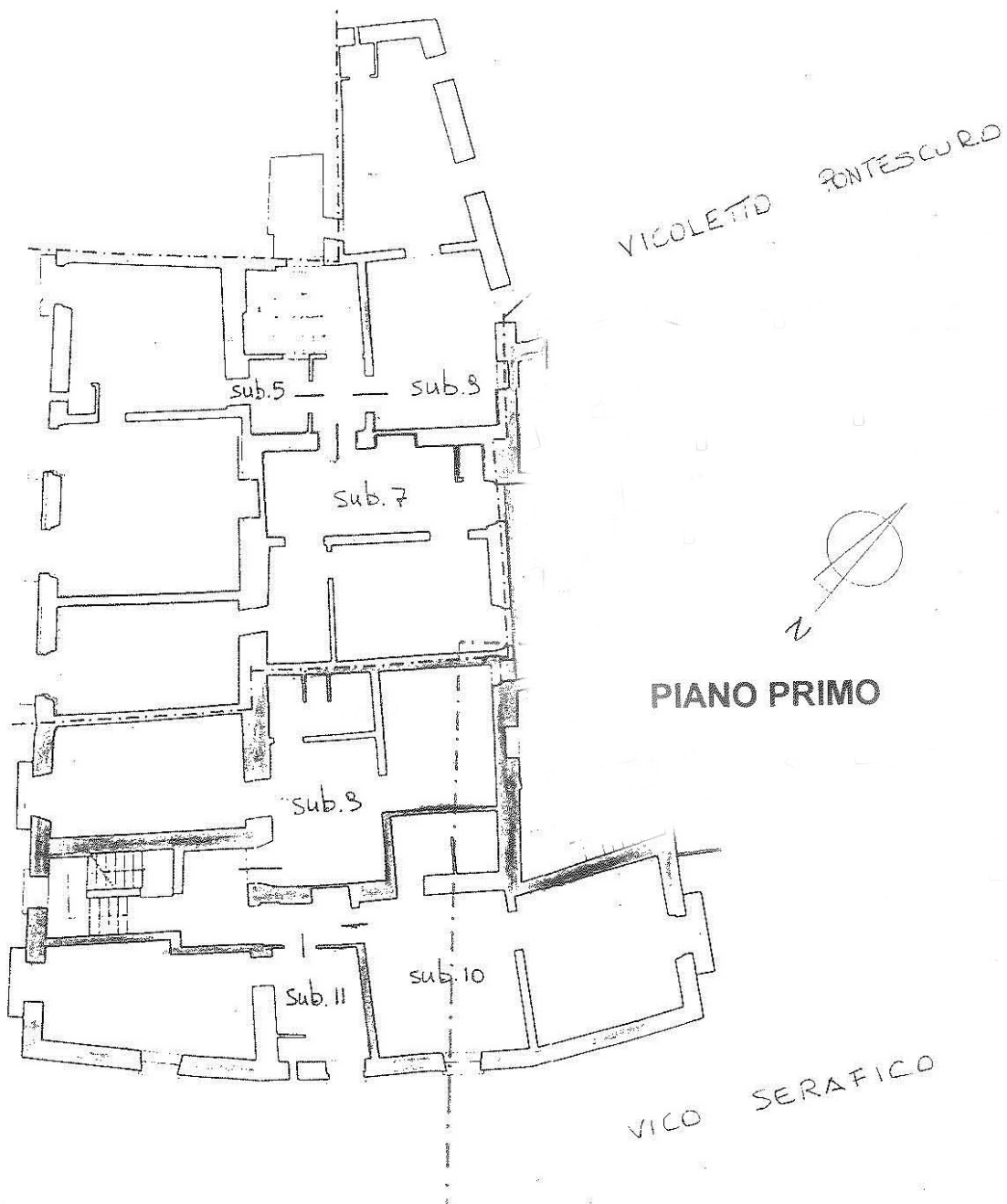



CASE A UN EURO  
TARANTO



TARANTO  
CAPITALE DI MARE

Planimetrie stato di fatto in atti comunali

Piano Secondo - Lotto 2

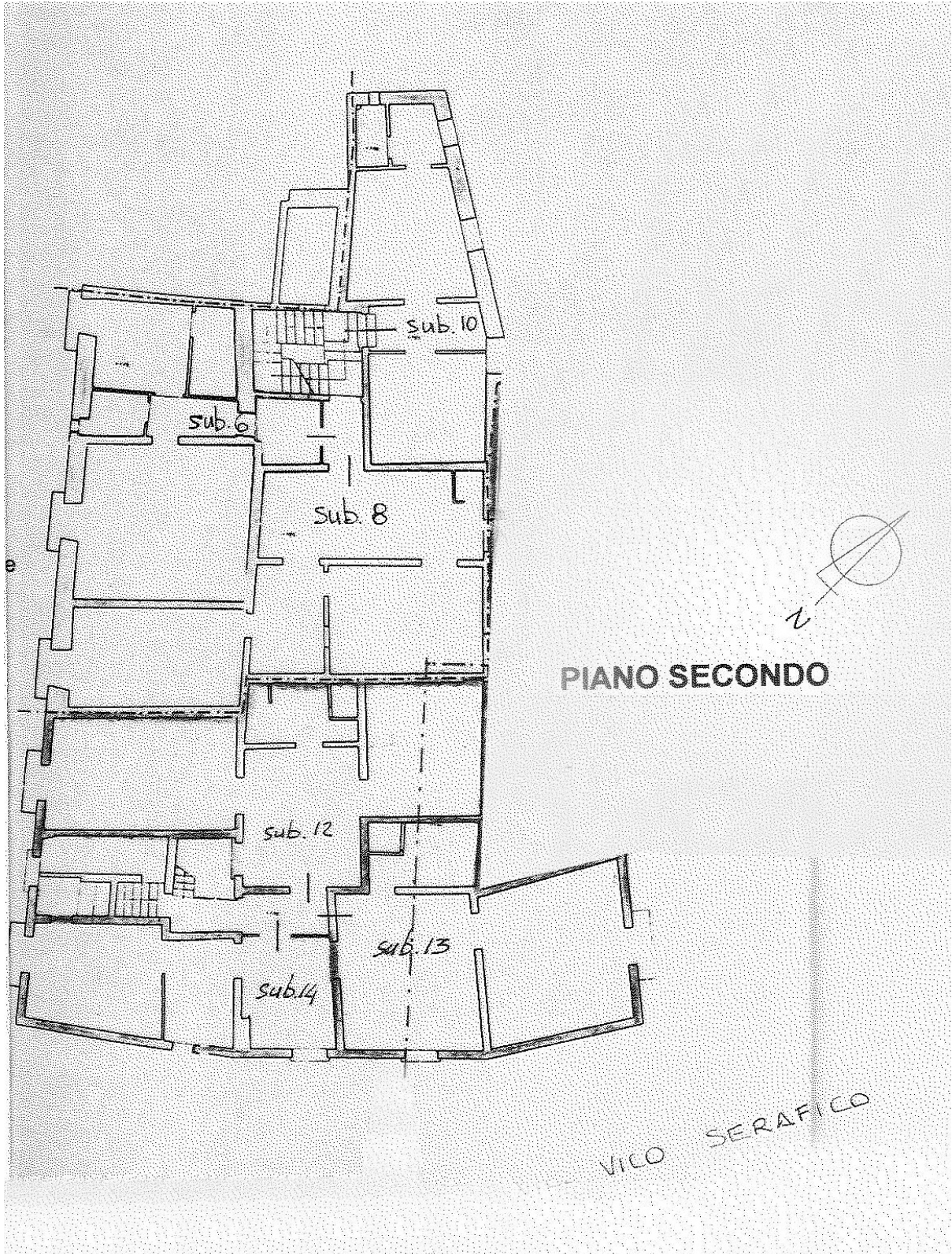



CASE A UN EURO  
TARANTO



TARANTO  
CAPITALE DI MARE

Planimetrie stato di fatto in atti comunali

Piano Terzo - Lotto 2

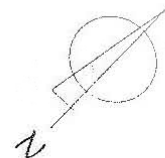
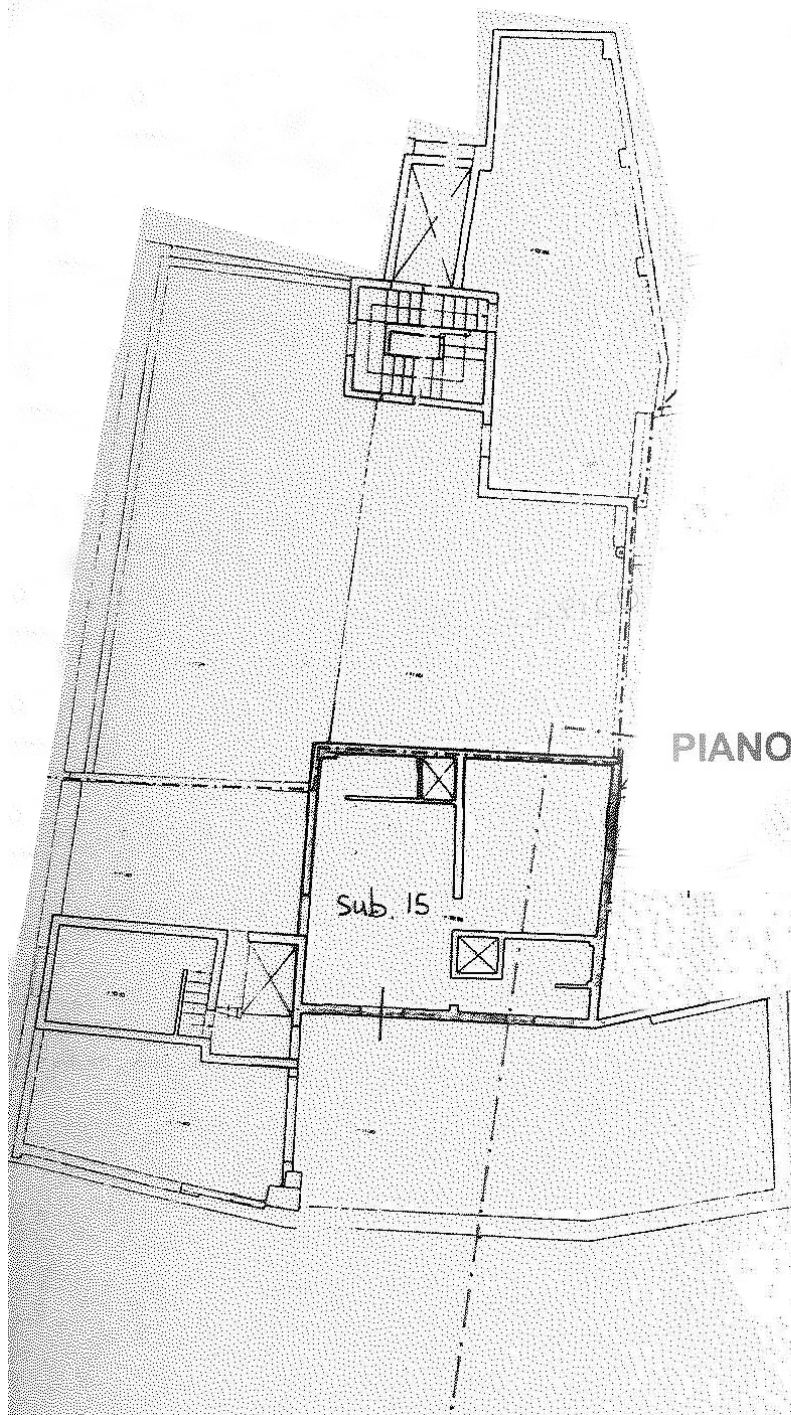

PIANO TERZO



CASE A UN EURO  
TARANTO



TARANTO  
CAPITALE DI MARE

**Prospetti stato di fatto in atti comunali**

**Prospetto Via Paisiello - Lotto 2**

