



ISTRUZIONI PER LO SVOLGIMENTO DELLA PROVA PRESELETTIVA DEI CONCORSI INDETTI DAL COMUNE DI TARANTO.

BUONGIORNO E BENVENUTI, LEGGERE ATTENTAMENTE IL PRESENTE FOGLIO PRIMA DI EFFETTUARE QUALSIASI OPERAZIONE

All'ingresso a ciascun candidato è stato consegnato:

- ❖ Il presente **FOGLIO ISTRUZIONI**
- ❖ Un **CARTELLINO DI IDENTIFICAZIONE** con i vostri dati (*cognome, nome e data di nascita*)
- ❖ Un **FOGLIO RISPOSTE**
- ❖ Una tripla di **BARCODE** autoadesivi

Nel caso vi mancasse uno o più degli elementi sopra elencati segnalatelo al personale d'aula alzando la mano. Non sarà possibile ottenere duplicati dei predetti materiali se non per difetti di origine (attenzione pertanto a non sguaiare, piegare e/o macchiare).

Controllare l'esattezza dei dati anagrafici riportati sul "Cartellino di identificazione" e nel caso si riscontrino errori comunicarlo al personale di assistenza.

Apporre la firma in calce al "Cartellino".

All'ordine staccare un "Barcode" ed applicarlo sul **Cartellino** di identificazione entro il riquadro nel quale è scritto "Apporre il codice a barre in questo spazio".

All'ordine staccare il secondo barcode ed applicatelo sul **"Foglio risposte"** nello spazio indicato allo stesso modo.

Il terzo barcode invece dovete conservarlo per poter **verificare** l'esito della propria prova pubblicata turno per turno.

I tre codici sono identici.

In caso di difficoltà, alzare la mano e tenerla alzata fino a quando un addetto all'aula non sarà intervenuto in aiuto. In figura è rappresentata una simulazione delle operazioni sopra elencate:

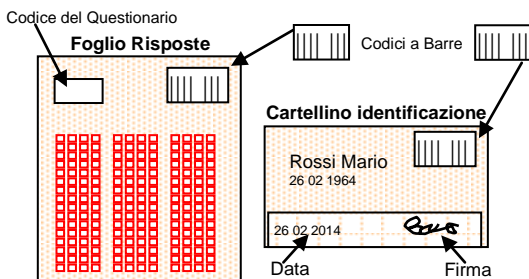

I cartellini di identificazione, completi di data, firma e codice, verranno ritirati dal personale d'aula, contati ed inseriti in un plico unico immediatamente sigillato e controfirmato.

La prova è composta da **30 domande** (+ 3 domande di riserva), numerate in progressione con **3 alternative di risposta** di cui solo una esatta. Si dovrà rispondere anche alle domande di riserva indicandole nell'ordine **R.1-R.2-R.3** in fondo al foglio risposte. Il questionario contenente le domande, dopo l'estrazione, sarà stampato al momento e distribuito in numero pari ai candidati presenti per ogni turno di prova.

Per ogni domanda si deve segnare una sola risposta. Non sarà possibile apportare correzioni in quanto saranno considerate errore. Pertanto non sono ammesse cancellature, correzioni o abrasioni sulla scheda risposte.

Le risposte devono essere trascritte sul foglio **risposte apponendo esclusivamente una X sulla casella con la lettera corrispondente a quella della risposta corretta** (come l'esempio appresso riportato).

Fare attenzione a rispondere sulla riga corrispondente al numero della domanda: se saltate qualche domanda, ricordarsi di saltare anche la risposta corrispondente.

Esempio di compilazione corretta



Durante la prova

- Nessuno potrà abbandonare l'aula, se non per rinunciare alla selezione, attraverso espresso atto scritto di rinuncia.
- Bisogna osservare il massimo silenzio.
- E' fatto divieto di usare apparecchi elettronici.
- Non si possono consultare testi, appunti o altro.
- Si dovrà restare seduti anche al termine della prova in attesa che il personale ritiri il materiale consegnato.

Allo scadere del tempo, previsto, **30 minuti (+ 3 minuti di riserva)**, sarà dato il segnale di fine prova; allora dovrete rimanere ancora seduti al vostro posto e agevolare il personale d'aula nel ritiro del seguente materiale: **Foglio risposte e Questionario**. Terminata tale operazione, solo a seguito di espressa indicazione da parte del personale preposto potrete iniziare il deflusso dall'aula.

I candidati che avranno necessità di ottenere **l'attestato di presenza** alle prove d'esame (giustificativo per il lavoro) dovranno rimanere seduti e richiederlo al personale d'aula.

PUNTEGGIO:

- Ad ogni risposta esatta verrà attribuito **1 punto**.
- Le risposte errate o multiple saranno penalizzate con la decurtazione di **punti -0,15**.
- Le risposte omesse **non** saranno penalizzate.

Il punteggio finale sarà determinato dalla somma algebrica dei punti e delle penalizzazioni ottenute.

La prova preselettiva sarà superata dai candidati che abbiano comunque raggiunto il punteggio minimo di 18/30 oltre gli ex-aequo. Le risposte date alle domande di riserva, saranno considerate solo nel caso in cui la commissione riscontri e sancisca la presenza di anomalie tra i quesiti che compongono il questionario. **Solo in questo caso**, la commissione, annullerà il quesito anomalo e prenderà in esame per la valutazione, la risposta data alle domande di riserva.

I candidati, pertanto, **devono** rispondere anche alle domande di riserva poste in fondo al questionario.

CORREZIONE DEGLI ELABORATI (fogli risposte)

Per questioni logistiche e di sicurezza le correzioni saranno eseguite in una stanza adiacente alla sala delle prove con una delegazione di candidati testimoni volontari.

Tutti i candidati avranno la possibilità di poter seguire le correzioni in **DIRETTA STREAMING** collegandosi alla Home Page della Piattaforma online utilizzata per la presentazione delle domande di partecipazione al concorso.

Alla conclusione di ciascun turno di prova verrà pubblicato, sul sito istituzionale www.comune.taranto.it alla sezione "Bandi di Concorso", in modo anonimo (barcode e punteggio) il risultato parziale e provvisorio di ogni candidato. **Pertanto ricordarsi di custodire il proprio terzo barcode per consultare il suddetto elenco.**

Inoltre, i candidati avranno la possibilità, sempre attraverso la piattaforma on-line, di accedere nella propria area riservata e consultare i loro elaborati della presente prova preselettiva (foglio risposte-cartellino anagrafico-questionario-correttore).