

262  
 40

Planimetria degli immobili urbani denunciati con la Scheda N° 1933192

Comune Taranto Ditta "Eldario Angela Maria"  
 Via Vico Trappeto N°5

Segnare cognome, nome, paternità del solo primo intestatario.

cod. di M. \_\_\_\_\_  
 Specifica: \_\_\_\_\_  
 Diritti catastali \_\_\_\_\_  
 Diritti speciali \_\_\_\_\_  
 Carte alleg. n. \_\_\_\_\_

Copia rilasciata per soli fini di studio al Comune di TARANTO

SPAZIO  
 ove va incollato il  
 TALLONCINO di RICONTRRO  
 DELLA SCHEDA  
 con la quale  
 si denunciano  
 gli immobili

4853  
 1/121/1

10 FEB. 1976

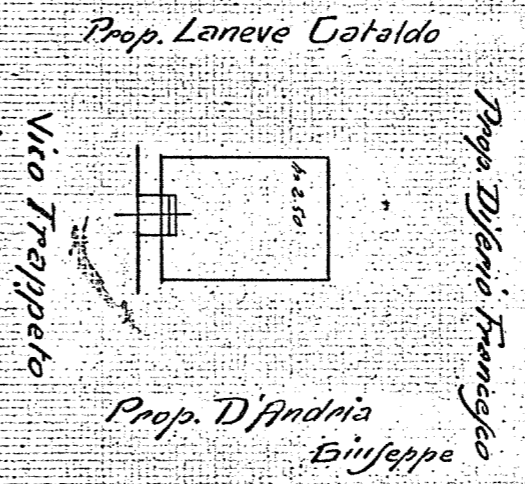

ORIENTAMENTO

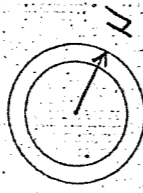

IL DIRIGENTE DELL'UFFICIO  
 Il Capo della 4ª Sezione  
 (Geom. Duino, Giulio Ruvino)

SCALA di 1:200  
 Compilata da:

Matt. Ing. Betta Morbimaro  
(titolo, nome e cognome del tecnico)  
 Iscritto all'Albo degli Ingegneri  
 della Provincia di Taranto  
 Firma [Signature]

Data \_\_\_\_\_

262  
 29

Planimetria degli immobili urbani denunciati con la Scheda N.° 1929084  
 Comune Taranto Ditta Faddario Angela Maria  
 Via Vico Trappeto N.° 1

Segnare cognome, nome, paternita del solo primo intestatario

Sed. di N.° \_\_\_\_\_  
 Specifica: \_\_\_\_\_  
 Diritti catastali \_\_\_\_\_  
 Tributi speciali \_\_\_\_\_  
 Carte allegatae \_\_\_\_\_  
 Tavola N.° \_\_\_\_\_

Copia rilasciata per soli fini di studio al Comune di TARANTO

10 FEB. 1978

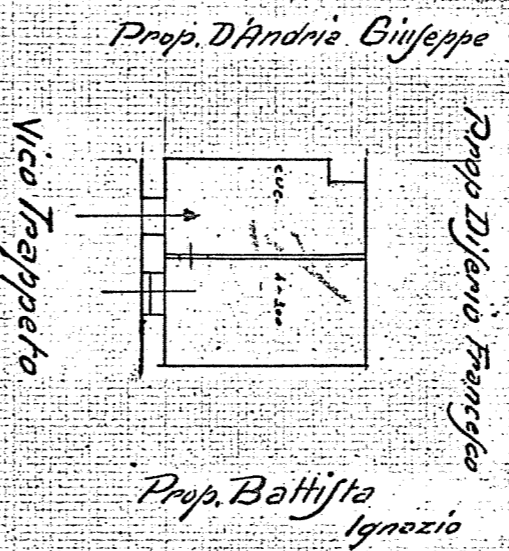

*Mano di [Signature]*

SPAZIO  
 ove va incollato il  
 TALLONCINO DI RISCOVRO  
 DELLA SCHEDA  
 con la quale  
 si denunciava  
 gli immobili

4853  
 1121/2

ORIENTAMENTO

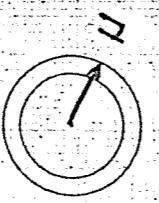

SCALA di 1:200  
 Compilata da:

IL DIRIGENTE DELL'UFFICIO  
 Il Capo della 4.ª Sezione  
 (Leg. P.unc. 29/12/74, art. 11)



Red. Leg. 2/10/73, art. 11  
 (Titolo, nome e cognome del Tecnico)  
 Iscritto all'Albo degli Ingegneri  
 della Provincia di Taranto

Data

Firma

255  
 1/3

Planimetria degli immobili urbani denunciati con la Scheda N.° 12957423  
 Comune Taranto  
 Via Via 2<sup>a</sup> Ofatte N.° 9  
 Ditta D'Andrea Giuseppe fu Ferdinando

Segnare cognome, nome, paternita del solo primo intestatario

SPAZIO  
 ove va incollato il  
 TALLONCINO DI RICONTRIO  
 DELLA SCHEDA  
 con la quale  
 si denunciavano  
 gli immobili

Sed. di N.° \_\_\_\_\_  
 Specifica: \_\_\_\_\_  
 Diritti censuali \_\_\_\_\_  
 Diritti speciali \_\_\_\_\_  
 Carta allografica \_\_\_\_\_  
 Totale L. \_\_\_\_\_

Copia rilasciata per soli fini di studio al Comune di **TARANTO**

10 FEB. 1976

6853  
 1/21/3



*Man mano che si va...*

ORIENTAMENTO

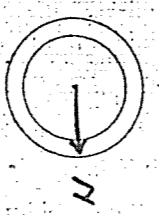

SCALA di 1:200  
 Compilata da:

*Dott. Ing. Felice Martirano*  
 (Titolo, nome e cognome del tecnico)

Iscritto all'Albo degli Ingegneri della Provincia di Taranto

Firma

Data



AL DIRIGENTE DELL'UFFICIO

Il capo della 4<sup>a</sup> Sezione  
 (Gen. Ing. Felice Martirano)

262  
 1/4

Planimetria degli immobili urbani denunciati con la Scheda N.° 1922085  
 Comune Taranto  
 Via Vico Trappeto N. 6  
 Ditta "Eddario Argela Maria"

\*) Segnare cognome, nome, paternita' del solo primo intestatario.

Scala: 1:300	Specifiche:
Dritti catastali	
Tributi speciali	
Carte idrografiche	
Totale	

Copia rilasciata per soli fini di studio al Comune di TARANTO

10 FEB. 1976

SPAZIO  
 ove va incollato il  
 TALLONCINO di RICONTRRO  
 DELLA SCHEDA  
 con la quale  
 si denunciano  
 gli immobili

4853  
 1121/4

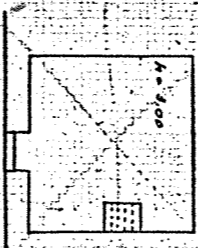
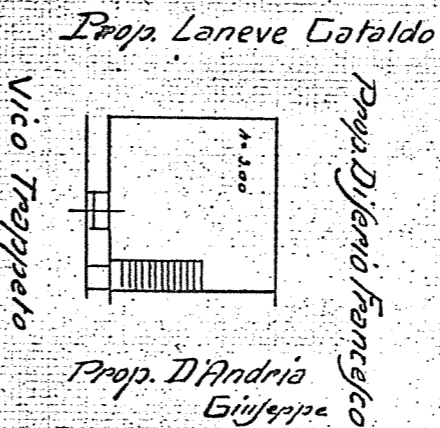

p. II.

ORIENTAMENTO

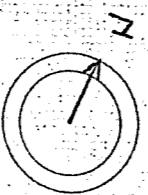

SCALA di 1:300

Compilata da:

Dott. Ing. Mario Antonino  
(Titolo, nome e cognome del Tecnico)

Isritto all'Albo degli Ingegneri  
 della Provincia di Taranto

Firma

Data



IL DIRIGENTE DELL'UFFICIO

Il Capo della 4. Sezione  
 (Gen. Dir. Nicola Zucchi)

262  
 / 8

Planimetria degli immobili urbani denunciati con la Scheda N.° 1929085  
 Comune Taranto  
 Via Vico Trappeto N.° 6  
 Ditta "Plataria Angela Maria"

in Segnare cognome, nome, paternità del solo primo intestatario

SPAZIO  
 ove va incollato il  
 TALLONCINO al RICONTRIO  
 DELLA SCHEDA  
 con la quale  
 si denunciavano  
 gli immobili

4853  
 4121/5

- Scale: \_\_\_\_\_  
 Specchie: \_\_\_\_\_  
 Diritti canonici: \_\_\_\_\_  
 Utilità speciali: \_\_\_\_\_  
 Carte allegoriche: \_\_\_\_\_  
 Tavole: \_\_\_\_\_

Copia risciata per soli fini di studio al Comune di TARANTO

10 FEB. 1976

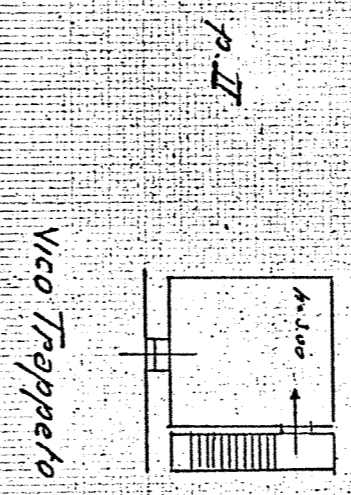

*Angela Maria Plataria*

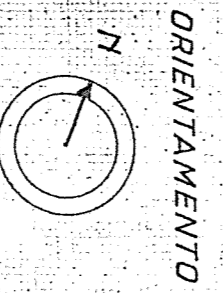

**IL DIRIGENTE DELL'UFFICIO**  
 Il Capo della 4. Sezione  
 (Gen. Duina, Giacola Zanuso)

Compilata da:  
*Art. 100 - Nota - 19/08/76*  
(Firma, nome e cognome del tecnico)  
 Iscritto all'Albo degli ingegneri della Provincia di Taranto

Data

Firma

MINISTERO DELLE FINANZE  
 DIREZIONE GENERALE DEL CATASTO E DEI SERVIZI TECNICI ERARIALI  
**ACCERTAMENTO GENERALE DELLA PROPRIETA' IMMOBILIARE URBANA**  
 (R. DECRETO LEGGE 13 APRILE 1939 - XVII N° 652)

Planimetria degli immobili urbani denunciati con la Scheda N° 1933193

Comune Taranto

Ditta D'Andrea Giuseppe

Via Vico 2° Ofatte N° 10

*Seguire cognome, nome, paternità del solo primo intestatario.*  
Fu. Ferdinando

SPAZIO  
 ove va incollato il  
 TALLONCINO di RISCOVANTO  
 DELLA SCHEDA  
 con la quale  
 si denunciano  
 gli immobili

Ind. N. \_\_\_\_\_  
 Specifica: \_\_\_\_\_  
 Diritti catastali \_\_\_\_\_  
 Tributi speciali \_\_\_\_\_  
 Carte allegatiche \_\_\_\_\_  
 Totale L. \_\_\_\_\_

Copia rilasciata per soli fini di  
 studio al Comune di TARANTO

10 FEB. 1976

4853  
 4121/6

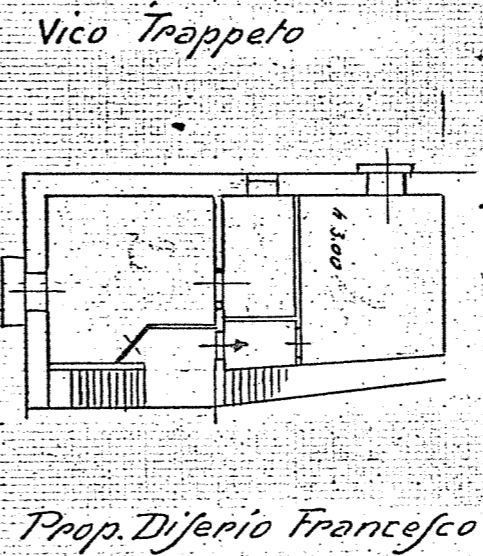

Vico 2° Ofatte

ORIENTAMENTO

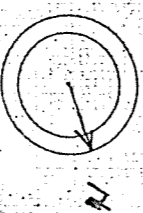

SCALA di 1: 200

Compilata da:

*Ad. Ing. Carlo M. ...*  
 (Pilaio, nome e cognome del Tecnico)

iscritto all'Albo degli ingegneri  
 della Provincia di Taranto

Firma [Signature]

Data



IL DIRIGENTE DELL'UFFICIO

Il Capo della 4ª Sezione

(Comm. Ing. Nicola Jovine)



MINISTERO DELLE FINANZE  
 DIREZIONE GENERALE DEL CATASTO E DEI SERVIZI TECNICI ERARIALI  
**ACCERTAMENTO GENERALE DELLA PROPRIETA' IMMOBILIARE URBANA**  
 (R. DECRETO LEGGE 13 APRILE 1939 - XVII n. 652)

25  
 JS

Planimetria degli immobili urbani denunciati con la Scheda N° 12957644  
 Comune Taranto Ditta D'Andria Giuseppe fu Ferdinando  
 Via Vico Trappeto N° 10

in Segnare cognome, nome, paternita' del solo primo intestatario

Scala N° \_\_\_\_\_  
 Segnatura \_\_\_\_\_  
 P.M. catastale \_\_\_\_\_  
 P.M. speciale \_\_\_\_\_  
 Area allodolica \_\_\_\_\_  
 Spazio \_\_\_\_\_

SPAZIO  
 ove va incollato il  
 TALLONCINO al RICONTRIO  
 DELLA SCHEDE  
 con la quale  
 si denunciano  
 gli immobili

Copia rilasciata per soli fini di  
 studio al Comune di TARANTO

4853  
 1121/7

10 FEB. 1976

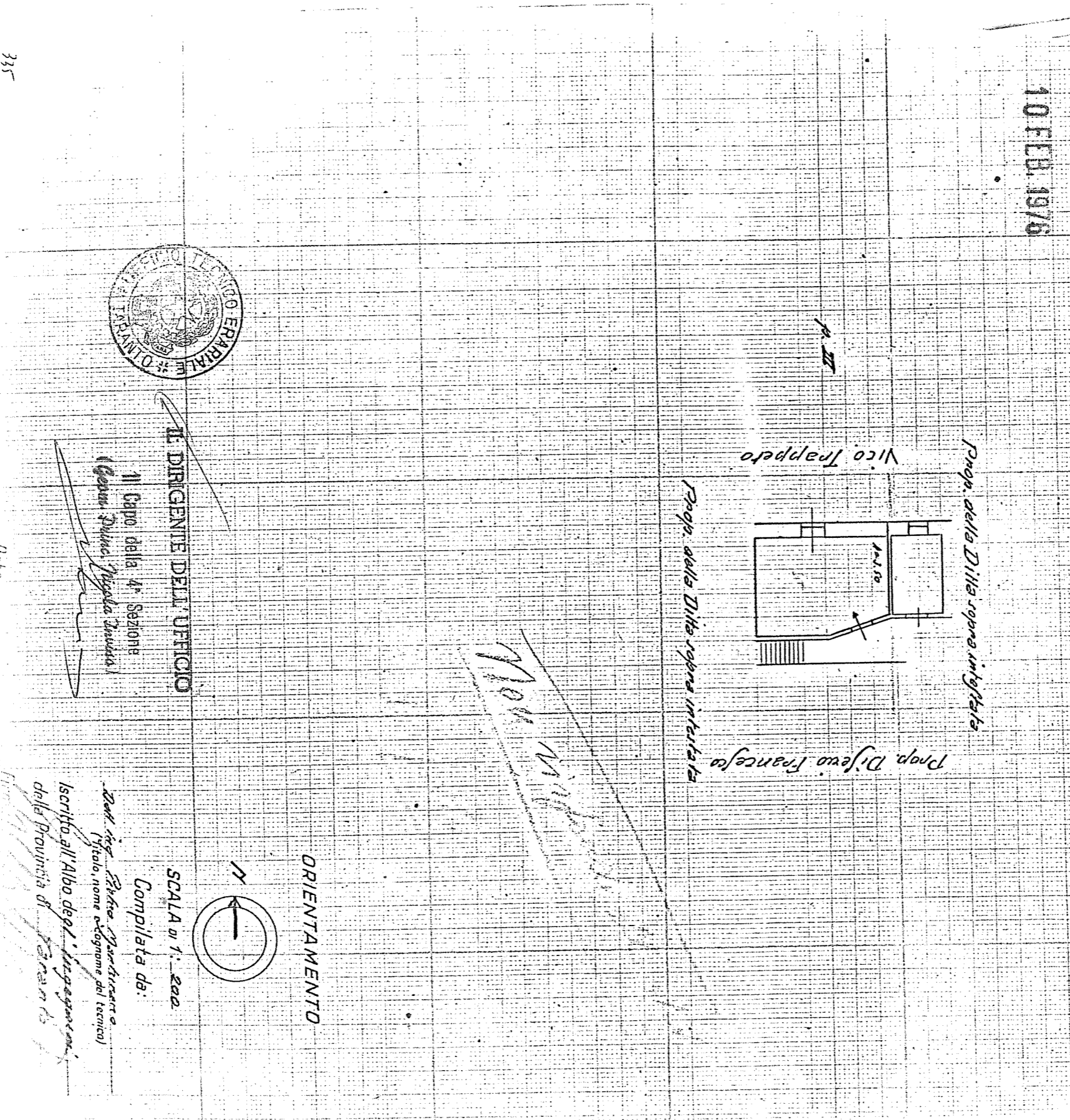

IL DIRIGENTE DELL'UFFICIO

Il Capo della 4ª Sezione  
 (Cognome, Nome, Paterita' e Iniziale)

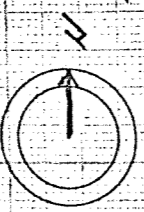

ORIENTAMENTO

SCALA di 1:200

Compilata da:

Prof. ing. Stefano Marfisi  
 (Titolo, nome e cognome del tecnico)

Iscritto all'Albo degli Ingegneri  
 della Provincia di Taranto

Dipartimento di Taranto mobili urbani denunciati con la Scheda N. 12.95.76.59

Comune Taranto  
 Via Vico Trappeto N. 10  
 Ditta D'Andria Giuseppe fu Ferdinando

III Segnare cognome, nome, paternità del solo primo intestatario

sol. 40 N. \_\_\_\_\_  
 Specifica: \_\_\_\_\_

Diritti catastali	_____
Tributi speciali	_____
Esate allagrefica	_____
Totale	_____

Copia rilasciata per soli fini di studio al Comune di TARANTO  
 5 FEB. 1976

SPAZIO  
 ove va incollato il  
 TALLONCINO di RISCOINTRO  
 DELLA SCHEDA  
 con la quale  
 si denunciano  
 gli immobili

4853  
 421/8

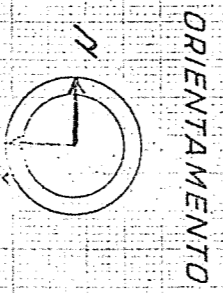
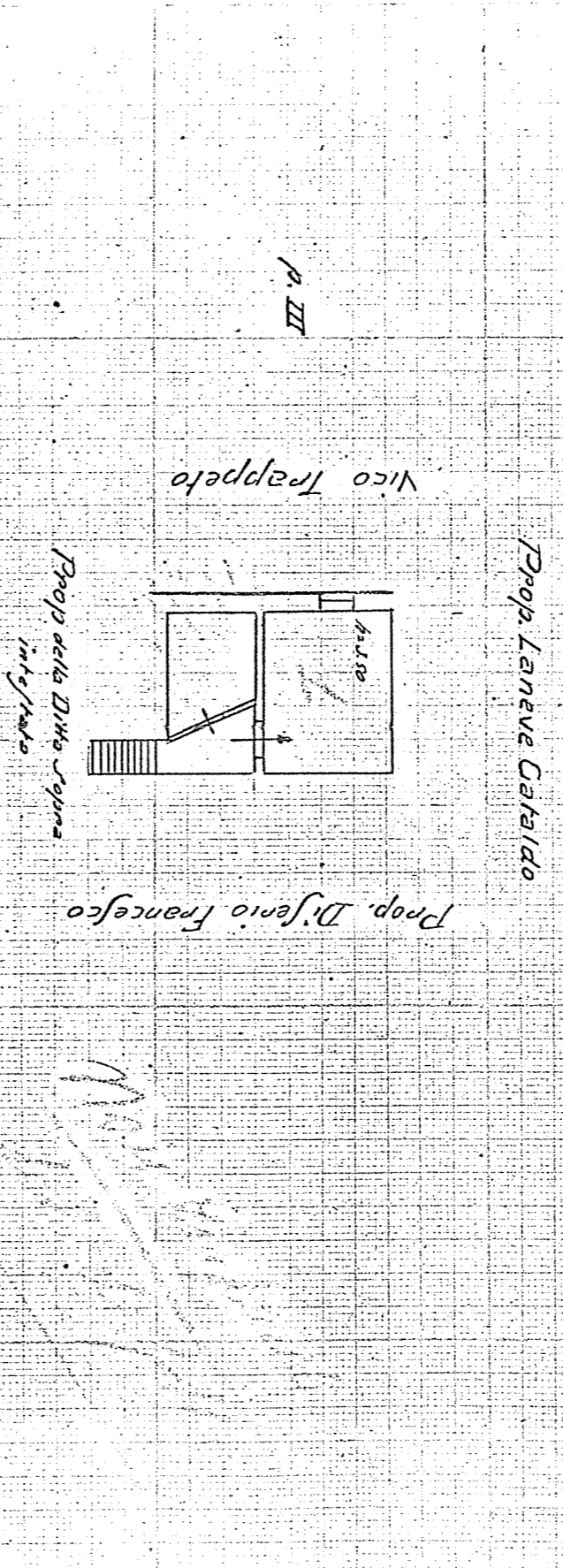

SCALA di 1: 200  
 Compilata da:

Dot. Ing. Rita Marziana  
(titolo, nome e cognome del tecnico)

Iscritto all'Albo degli Ingegneri  
 della Provincia di Taranto



L. DIRIGENTE DELL'UFFICIO

Il Cap. Alb. G. BERTINI  
(cognome, nome, patreità del tecnico)

111



MINISTERO DELLE FINANZE  
 DIREZIONE GENERALE DEL CATASTO E DEI SERVIZI TECNICI ERARIALI  
**ACCERTAMENTO GENERALE DELLA PROPRIETA' IMMOBILIARE URBANA**  
 (R. DECRETO LEGGE 13 APRILE 1939-XVII N. 652)

Planimetria dell'immobili urbani denunciati con la Scheda N.° 12957660  
 Comune Taranto Ditta "D'Andrea" Giuseppe & Figliuolo

Via Vico 2<sup>a</sup> Orfelle N. 10

Segnare cognome, nome, paternità del solo primo intestatario

A.M. \_\_\_\_\_  
 Specifica: \_\_\_\_\_  
 Il catastrale \_\_\_\_\_  
 tutti speciali \_\_\_\_\_  
 area allodologica \_\_\_\_\_

Totale L. \_\_\_\_\_

SPAZIO  
 ove va incollato il  
 TALLONCINO di RISCONTRO  
 DELLA SCHEDA  
 con la quale  
 si denunciano  
 gli immobili.  
 4853  
 1121/3

Copia rilasciata per soli fini di studio al Comune di TARANTO

10 FEB. 1976

P. II

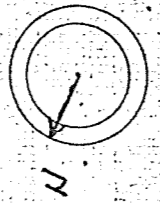
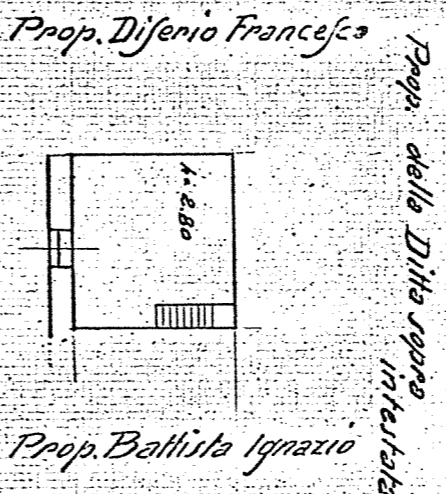

SCALA di 1:800

Compilata da:

Dot. Ing. Mario Mucchiana  
 (Titolo, nome e cognome del Tecnico)  
 Iscritto all'Albo degli ingegneri della Provincia di Taranto

IL DIRIGENTE DELL'UFFICIO  
 Il Capo della 4<sup>a</sup> Sezione  
 (Genio Civile, Spedite Seccata)

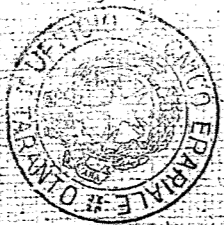

Data