

metria degli immobili urbani denunciati con la Scheda N° 12951314
ine Taranto
Largo S. Nicolo 27

Ind. 46 N. _____
Specificati _____
Diritti catastali _____
Tributi speciali _____
Certe allegazioni _____
Votato _____

Copia rilasciata per soli fini di studio al Comune di TARANTO

0 FEB. 1976

COMUNE di Taranto

Taloncino di riscontro DELLA

SCHEDA NUMERO

Disegno impedito
Non Resp. alla Tab. diff.

12951314

AVVERTENZA: Il presente taloncino deve essere incollato a cura del dichiarante sulla planimetria (riprodurre la unita immobiliare denunciata con la presente scheda) da presentare al sensi dell'articolo 7 del R. D. L. 13 aprile 1939-XVII, n. 652.

3811
748

pc. 3811
pc. 748

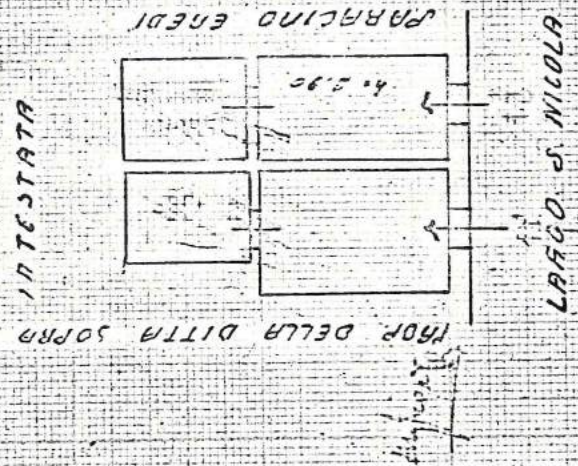

ORIENTAMENTO



SCALA di 1:300

Compilata da:

Geom. Vittoria Furnicillo

(Titolo, nome e cognome del tecnico)

Iscritto all'Albo de Geometri



IL DIRIGENTE DELL'UFFICIO

Il Capo della 4ª Sezione

(Geom. Princ. *Miguelo Zuvico*)

DIREZIONE GENERALE DEL CATASTRO E DEI SERVIZI TECNICI ERARIALI
NUOVO CATASTO EDILIZIO URBANO

(R. DECRETO-LEGGE 13 APRILE 1939-XVII, N. 652)

Planimetria dell'immobile situato nel Comune di Taranto Via San Nicola n° 27

Ditta Mastronuzzi Girolamo

Allegata alla dichiarazione presentata all'Ufficio (*) Tecnico Erariale di Taranto

Cod. 46 N. _____

Specifiche: _____

Diritti catastali L _____

Tributi speciali L _____

Carte elettriche L _____

Totale L. _____

3511
748

pt. 3811
pt. 748/1

Piano Terreno

propr. Saracino Francesco

Copia rilasciata per soli fini di studio al Comune di **TARANTO**

Nicola

11 FEB. 1976

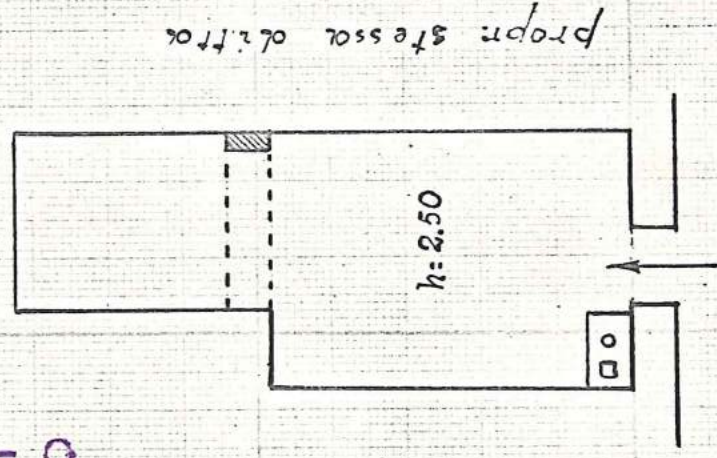

IL DIRIGENTE DELL'UFFICIO
 Il Capo della 4ª Sezione
 (Geom. Princ. Nicola Invisa)

(Signature)

ORIENTAMENTO



SCALA DI 1:100

SPAZIO RISERVATO PER LE ANNOTAZIONI D'UFFICIO

Compilata da: Geom. Della Queda
 (Titolo, nome e cognome del tecnico)
Vinicio

Iscritto all'Albo dei geometri della Provincia di Taranto

N°

NUOVO CATASTO EDILIZIO URBANO

(R. DECRETO-LEGGE 13 APRILE 1939-XVII, N. 652)

Planimetria dell'immobile situato nel Comune di Taranto Via San Nicola n°28

Citta' Mastronuzzi Girolamo

Allegata alla dichiarazione presentata all'Ufficio (*) Tecnico Frarialedi Taranto

Quad. 46 N. _____

Specifiche: _____

Dritti catastali L. _____

Tributi speciali _____

Caric onerative _____

Totale L. _____

38.44
748

Piano Terreno

propr. Saracino Francesco

Copia rilasciata per soli fini di studio al Comune di **TARANTO**

11 FEB. 1976

pt. 3811
pc. 748/2

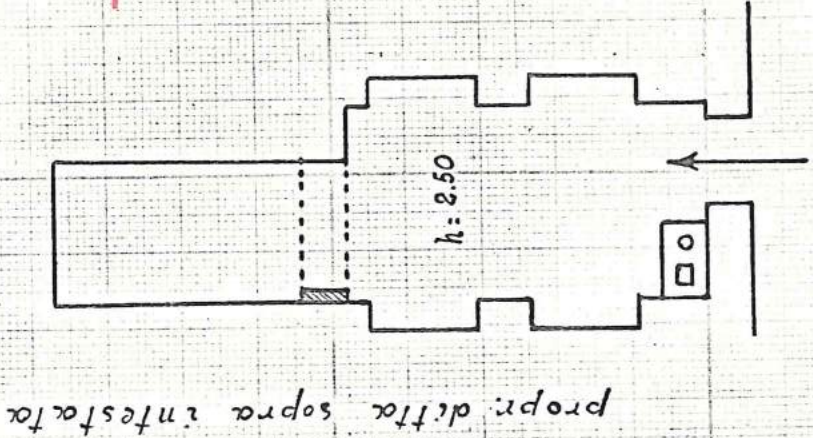

propr. ditta sopra intestata

P.T.



IL DIRIGENTE DELL'UFFICIO
Il Capo della 4ª Sezione
(Geom. Princ. Nicola Invidia)

ORIENTAMENTO



SCALA DI 1:100

Compilata da: Geom. Della Queva
(Titolo, nome e cognome del tecnico)
Vinicio

Iscritto all'Albo dei geometri
della Provincia di Taranto
29-2-52

SPAZIO RISERVATO PER LE ANNOTAZIONI D'UFFICIO

Denuncia di **immobiliari denunciati con la Scheda N° 12.951.315**
in **Taranto**

Largo S. Nicola 30

Ditta **Di Matteo Anna in Martranuzzi**

Segnare cognome, nome, paternità del solo primo intestatario

200,46 IN

Spesifica

Diritti catastali

Tributi speciali

Carte elettriche

Totale L.

Copia rilasciata per soli fini di studio al Comune di **TARANTO**

0 FEB. 1976

91

SOPRA INTERRATA

PROF. DELLA PITTA

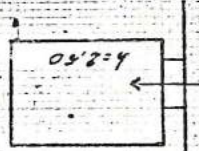

LARGO S. NICOLA

3811
248

pt. 3811

pt. 748/2



IL DIRIGENTE DELL'UFFICIO

Il Capo della 4ª Sezione

(Geom. **Duca Nicola Di Stefano**)

[Handwritten signature]

ORIENTAMENTO



SCALA di 1:300

Compilata da:

Geom. **Funariello**

(Titolo, nome e cognome col. (esatto))

Iscritto all'Albo de **Geometri**

COMUNE

di **Taranto**

Talorchino di riscontro

DELLA

SCHEDA NUMERO

12951315

AVVERTENZA: Il presente talorchino deve essere incollato a cura del dichiarante sulla planimetria (riprodurre la unità immobiliare denunciata con la presente scheda) da presentare ai sensi dell'articolo 7 del R. D. L. 13 aprile 1939-XVII, n. 652.

rimetria degli immobili urbani denunciati con la Scheda N° 12951309

Comune Largo S. Nicola 30 Ditta Di Matteo Anno in
Mastroruzzi

Segnare cognome, nome, paternità del solo primo intestatario

838
85

cod. 46 N.	_____
Specifiche	_____
Diritti catenali	_____
Tributi speciali	_____
Certe catastali	_____
Totale	_____

Copia rilasciata per soli fini di studio al Comune di TARANTO

11 FEB. 1976



P. F.

3811
718

pt. 3811
pc. 718/4



IL DIRIGENTE DELL'UFFICIO
Il Capo della 4ª Sezione
(Geom. Dr. Nicola Trivisa)

ORIENTAMENTO



SCALA DI 1:200

Compilata da:
Geom. Vittorio Funicciella
(Titolo, nome e cognome del Tecnico)
Iscritto all'Albo de Geom e Tri.

Immatricolazione degli immobili urbani denunciati con la Scheda N° 12951308

in Taranto
Largo S. Nicola 30

Ditta "Di Matteo Anna in
Mastrorizzi

in Segnare cognome, nome, paternità del solo primo intestatario

2006, 46 N.

Specifico	_____
Diritti canonici	_____
Tributi speciali	_____
Caricchi e registri	_____
Totale L.	_____

Copia rilasciata per soli fini di studio al Comune di TARANTO

10 FEB. 1976

3811
748

pt. 3811
pc. 748/5

Largo S. Nicola



o. i.



IL DIRIGENTE DELL'UFFICIO

Il Capo della 4ª Sezione
(Geom. Primo Nicola Trivisa)

[Signature]

ORIENTAMENTO



SCALA di 1:200

Compilata da:

Geom. Vittorio Funicello

(Titolo, nome e cognome del Tecnico)

Iscritto all'Albo de Geometri

COMUNE

di *Canale*

Talloncino di riscontro

DELLA

SCHEDA NUMERO

12951308

AVVERTENZA: Il presente talloncino deve essere incollato a cura del dichiarante sulla planimetria (riproducendo la unità immobiliare denunciata con la presente scheda) da presentare al semé dell'articolo 7 del R. D. L. 13 aprile 1939-XVII, n. 652.

Taloncino di riscontro

DELLA

SCHEDA NUMERO

12951311

AVVERTENZA: Il presente taloncino deve essere incollato a cura del dichiarante sulla planimetria (prodotta in unita immobiliare denunciata con la presente scheda) da presentare al sensi dell'articolo 7 del R. D. L. 13 aprile 1939-XVII, n. 652.

iate per soli fini di
Comune di TARANTO

3811

838

pe 3811

pe 748/6

sopra in testata

Prop. della ditta

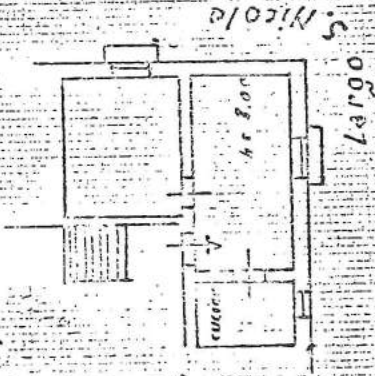

P. 38

ORIENTAMENTO

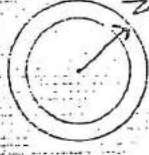

SCALA di 1:200

Compilata da:

Geom. Vittorio Fomicello

(titolo, nome e cognome del tecnico)

Iscritto all'Albo de G. C. O. M. P. I. T. I.



IL DIRIGENTE DELL'UFFICIO

Il Capo della 4ª Sezione

(Geom. Duino, Muggia, Marotta)

matrimonia degli immobili urbani denunciati con la Scheda N. 1295/1307
Comune Taranto

Largo S. Nicola 30

Ditta Di Matteo Anna in
Mastroruzzi

in Segnare cognome, nome, paternità del solo primo intestatario.

233
3A

206.46 N. _____
Specifiche: _____
Diritti catastali: _____
Tributi speciali: _____
Carte: elografie: _____
Telefono: _____

Copia rilasciata per soli fini di studio al Comune di TARANTO

11 FEB. 1976

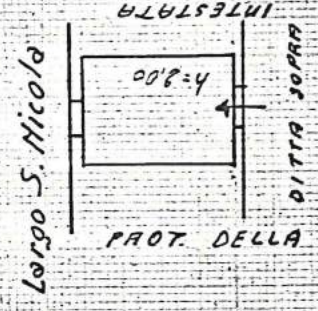

P. I.



IL DIRIGENTE DELL'UFFICIO

Il Capo della 4^a Sezione
(Geom. Bruno Nicola Zucchi)

ORIENTAMENTO



SCALA di 1:500

Compilata da:
Geom. Vittorio Funicello
(Titolo, nome e cognome del Tecnico)
Iscritto all'Albo de Geom. I.r.i.

COMUNE

di S. Paolo

Talloncino di riscontro
DELLA

SCHEDA NUMERO

12951307

AVVERTENZA: Il presente talloncino deve essere incollato a cura del dichiarante sulla planimetria (riproducente la unità immobiliare denunciata con la presente scheda) da presentare ai sensi dell'articolo 7 del R. D. L. 13 aprile 1930-XVII, n. 652.

3811
348

66. 3811
pc. 9418/7

metria degli immobili urbani denunciati con la Scheda N° 12951312

ine Terenzo
Largo S. Nicola 30

Ditta "Di Matteo Anna in
Mastroruzzi

14 Segnare cognome, nome, paternità del solo primo intestatario

233
3/6

306.46 N.

Specifico: _____
Diritti catastali: _____
Tributi speciali: _____
Carta catastale: _____
Tasse: _____

Copia rilasciata per soli fini di studio al Comune di TARANTO.

10 FEB. 1976

P. J.

38.11
768
66.3811
pc. 748/8

EREDI
SERRICINO

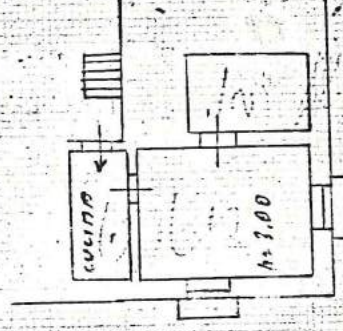

Prop. della ditta sopra intestata

Largo S. Nicola



IL DIRIGENTE DELL'UFFICIO

Il Capo della 4ª Sezione
(Geom. Piant. Nigela Juicio)

ORIENTAMENTO



SCALA di 1:500

Compilata da

Geom. Vittoria Farnis

(Titolo, nome e cognome del Tecnico)

Iscritto all'Albo dei Geometri

COMUNE

di Terenzo

Talloncino di riscontro
DELLA

SCHEDA NUMERO

12951312

AVVERTENZA: Il presente talloncino deve essere incollato a cura del dichiarante sulla planimetria (riprodurre la unità immobiliare denunciata con la presente scheda) da presentare ai sensi dell'articolo 7 del R. D. L. 13 aprile 1939-XVII, n. 652.

ERTAMENTO GENERALE DELLA PROPRIETA' IMMOBILIARE URBANA
(R. DECRETO LEGGE 13 APRILE 1939 - XVII N°652)

netria degli immobili urbani denunciati con la Scheda N° 12951310

ne Taranto Ditta Di Matteo Anna in Mastronuzzi

ergo S. Nicola 30

(*) Segnare cognome, nome, paternità del solo primo intestatario

cod. 46 N. _____

Specifico: _____
Diritti catastali . . . _____
Tributi speciali . . . _____
Carte alloggiative . . . _____
Scelte h. _____

Copia rilasciata per soli fini di studio al Comune di TARANTO

10 FEB. 1976

COMUNE

di Taranto

Talloncino di riscontro

DELLA

SCHEDA NUMERO

12951310

AVVERTENZA: Il presente talloncino deve essere incollato a cura del dichiarante sulla planimetria (riprodurre la unità immobiliare denunciata con la presente scheda) da presentare ai sensi dell'articolo 7 del R. D. L. 13 aprile 1939-XVII, n. 652.

38/11
348

pt. 38/11
pc. 748/19



P II

ORIENTAMENTO



SCALA di 1: 200.

Compilata da:

Geom. Vittorio Funicello

(Titolo, nome e cognome del tecnico)

iscritto all'Albo de Geom.



IL DIRIGENTE DELL'UFFICIO

Il Capo della 4ª Sezione

(Geom. Dr. Nicola Jurella)

[Signature]

imetria degli immobili urbani denunciati con la Scheda N° 12951313.

une Taranto

Largo S. Nicola: 30

Ditta M di Matteo Anna in

Martronuzzi

⁽¹⁾ Segnare cognome, nome, paternità del solo primo intestatario

ed. 46 N. _____

Specifiche: _____

iritti - canoni _____

tributi speciali _____

aria - ell'oggetti _____

Totale _____

Copia rilasciata per soli fini di studio al Comune di **TARANTO**

0 FEB. 1976

P. ~~XX~~

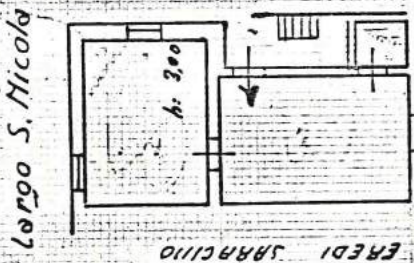

PROZ. DELLA PITTA SOPRA

Largo S. Nicola

Largo S. Nicola

EREDI SBRACCHIO

PROZ. DELLA PITTA SOPRA

3811

768

pe. 3811
pe. 748/10

COMUNE

di

Taranto

Talloncino di riscontro

DELLA

SCHEDA NUMERO

12951313

AVVERTENZA: Il presente talloncino deve essere incollato a cura del dichiarante sulla planimetria (riproducendo la unità immobiliare denunciata con la presente scheda) da presentare ai sensi dell'articolo 7 del R. D. L. 13 aprile 1959-XVII, n. 652.



IL DIRIGENTE DELL'UFFICIO

Il Capo della 4ª Sezione

(Geom. Paolo Deola Invidia)

ORIENTAMENTO



SCALA di 1: 200

Compilata da:

Geom. Vittorio Funicello

(Titolo, nome e cognome del Tecnico)

Iscritto all'Albo de Geometri

Il T. Funicello