



COMUNE *di*
TARANTO

DIREZIONE AMBIENTE, SALUTE QUALITA' DELLA VITA

Servizio Edilizia Cimiteriale

Piazza Municipio, 1 - 74121 TARANTO

CIMITERO SAN BRUNONE DI TARANTO



**RILIEVO E STIMA DI SEPOLCRO CIMITERIALE
EDICOLA ROSPI**

VIALE UNITA FRATERNA

Foto dello stato di fatto 04/09/2023

ESITO ACCERTAMENTO IN SITO:

Larghezza	m	2,65
Profondità	m	5,30
Superficie Lorda	m ²	14,05
Presenza di essenze arboree	si/no	No
Numero di Loculi Esistenti		6,00
Numero Cellette		1,00
Numero Loculi Presumibilmente Realizzabili (art. 51 comma 2 Reg. Pol. Mort. - D.C.C. 108 del 23/06/2021)		7,00

CALCOLO DI STIMA

Valore al nuovo Loculi = (€ 3.367,00 x loculi realizzabili) Tariffe Reg. Pol. Mort.		€ 23 569,00
Valore al nuovo cellette = (€ 444,00 x cellette realizzabili) Tariffe Reg. Pol. Mort.		€ 3 108,00
Totale		€ 26 677,00
Vetustà	0,7	€ 18 673,90
Degrado	0,5	€ 9 336,95
Stato di Conservazione	0,4	€ 3 734,78
Pregio architettonico	1,1	€ 4 108,26
Ripristino architettonico	0,4	€ 1 643,30

Valore Sepolcro = € 1 643,30
Valore lotto = (€ 1.113,00 x mq Superficie Lorda) = Tariffe Reg. Pol. Mort. € 15 632,09
Valore Totale = Sepolcro +Lotto = **€ 17 275,39**

Anni dall'ultimazione Sepolcro (Vetustà)	Indice
40	0,75
41	0,745
42	0,74
43	0,735
44	0,73
45	0,725
46	0,72
47	0,715
48	0,71
49	0,705
50 e più	0,7

Degrado del sepolcro	Indice
Fino 30 anni	1
Oltre 30 anni	0,5

Ripristino architettonico del sepolcro	Indice
Normale	1
Mediocre	0,8
Scadente	0,6
Pessimo	0,4

Stato di conservazione del sepolcro	Indice
Normale	1
Mediocre	0,8
Scadente	0,6
Pessimo	0,4

Pregio architettonico del sepolcro	Indice
Alto	1,1
Normale	1
Nessuno	0,4

Note sullo stato di fatto:

Le dimensioni si riferiscono all'effettivo ingombro del manufatto rilevate dall'esterno
 Struttura portante in muratura
 Solaio in voltine in mattoni forati
 Le facciate in scadente stato di conservazione, presenta apprezzabili elementi architettonici

FOTO STATO DI FATTO

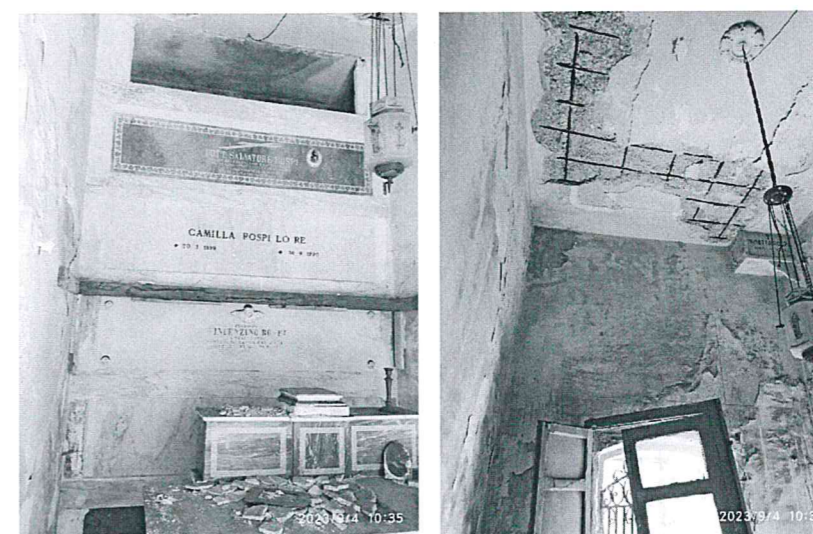
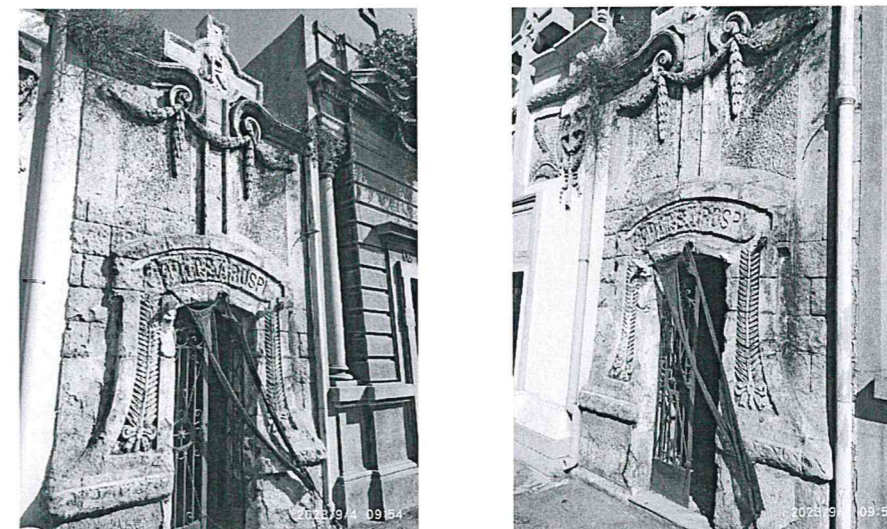

Prescrizioni:

- Il progetto visto il periodo di costruzione presumibile di oltre 70 anni, dovrà scontare il parere della Soprintendenza ai Beni Monumentali e Architettonici della Puglia, come previsto dall'art 79 comma 1 di Regolamento di Polizia Mortuaria.
- Ai fini dell'ottenimento della agibilità della realizzanda cappella funeraria, i loculi dovranno rispettare le misure non inferiori all'ingombro libero interno pari a: lunghezza mt 2,25; larghezza mt 0,75; altezza mt 0,70.
- Si dovrà provvedere al deposito del progetto strutturale alla Provincia di Taranto – 11° Settore – Edilizia Sismica

I tecnici rilevatori
 geom. Cataldo Primiceri

Ing. Giancarlo CIACCIA

(Handwritten signatures in blue ink)

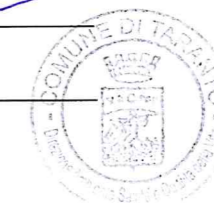

il Capo Servizio
 Ing. Giancarlo CIACCIA

