



Individuazione delle zone omogenee "C" del P.R.G. vigente assimilabili a zone omogenee di tipo "B" di cui al D.M. 1444/68, ai fini dell'applicazione dell'art. 1 commi dal 219 al 224, della legge N. 160 del 27 Dicembre 2019 (legge di bilancio 2020) e della legge N. 178 del 30 Dicembre 2020 (legge di bilancio 2021) **BONUS FACCIATE**

Tav. n.8

ANALISI TERRITORIALE  
Aree "A" e "B" ai sensi del DM 1444/68 nel PRG e aree "C" assimilabili ai sensi del DM 1444/68 ad aree "B"

base Catastale

scala 1:25000

Giugno 2021

DIRIGENTE  
Arch. C. NETTI

Ufficio di Piano Comune di Taranto: Ing. A. Angelini - Geom. G. Protafella - Geom. G. Briganti

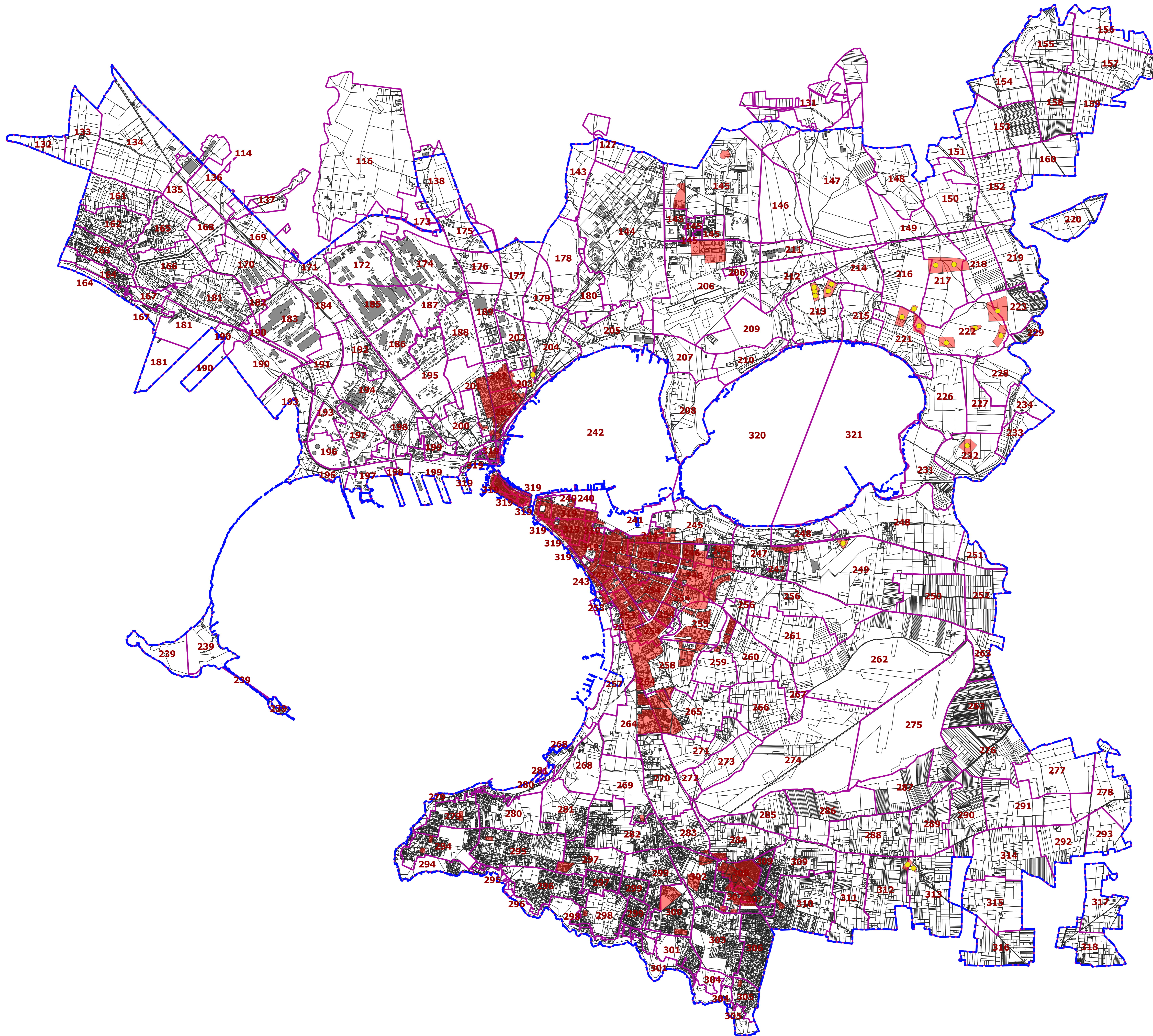

LEGENDA DI PRG  
Aree "A" e "B"  
Aree "C" assimilabili a "B"

- D1-A Zona del centro storico della città vecchia
- D3-B1 Zona edilizia esistente tipo A
- D4-B2 Zona edilizia esistente tipo B
- D5-B3 Zona edilizia esistente tipo C
- D6-C4 Zona residenziale (applicazione L.18 Aprile 1962 n.167) Comprensori n.3A, n.3B e n.4
- D8-C1 Zona residenziale di espansione di tipo A
- D10-C3 Zona di centro organizzato di quartiere
- LIMITE COMUNALE
- Aree Inedificate

Catasto  
■ Limite del Foglio Catastale